

**“Año del Bicentenario, de la Consolidación de Nuestra
Independencia, y de la Conmemoración de las Heroicas Batallas de
Junín y Ayacucho”
INFORME DE ACTIVIDAD**

INFORME DE ACTIVIDAD

Semana 20 – desde el 13 de mayo hasta al 17 de mayo de 2024

Lima, 20 de mayo de 2024

PARA : Pedro Jarry Rodríguez Quiroz.
Gerente General

DE : Eric José Jara Palacios.
Asistente de Soporte Técnico

ASUNTO : Informe Semanal de Actividades 19–2024.

A través del presente, cumpro con informar lo siguiente:

1. Actividades Asignadas:

- 1.1. **[Semanal]** Instalaciones, Activaciones, Apoyo en Reportes, Soluciones de Errores, Demostraciones, Capacitaciones, EF – 4 efectuadas en las semanas.
- 1.2. **[Semanal]** Informe las llamadas realizadas del seguimiento de las metas del Primer Trimestre y Segundo Trimestre, de acuerdo a la Lista de Entidades Asignada en coordinación con el Área de ventas.

2. Otras Actividades.

3. Pendientes Para La Siguiete Semana.

Atentamente,

Eric José Jara Palacios
Software y Sistemas del Perú S.A.C.
Área de soporte

1. DESARROLLO DE ACTIVIDADES ASIGNADAS

1.1. Detalle e ilustración de instalaciones, activaciones, apoyo en reportes, soluciones de errores, demostraciones, capacitaciones, EF-4 efectuadas en las semanas.

Ítem 001 **001203 - UNIVERSIDAD NACIONAL TECNOLÓGICA DE LIMA SUR**

Canal de Atención: ANYDESK Fecha: 13/05/2024

Usuario: RUTH MARÍA RAMOS SERNA Celular: 992 669 582

INFORMACIÓN DE REGISTRO - Melissa v3.0

Nombres * RUTH MARIA
 Apellidos * RAMOS SERNA
 e-mail RAMOS@UNTELS.EDU.PE
 Telefono 992 669 582
 Organización * UNTELS
 Oficina DPP
 Cargo ESPECIALISTA EN PRESUPUESTO
 Cod.SIAF Ejec. 001203
 Cód.Máquina 314051309 NIC 18-31-8P-AF-P2-11
 Cód.Activación 9856160080040041830706.2E04475
 Fec.Activación 09/01/2024 Fec.Vencimiento 04/07/2024

Software Gener Marco y Ejecuc Elaborado por CP por
 con la tecnología d esta pensión por l las acciones judic Windows y Excel s

Tipo de Licencia: registrado Fecha Vencimiento: 04/07/2024 Activado por: Geny

Ilustración 001 – Descripción ilustrativa de la atención.

CER	NO	Cent	Expedi	Comprometi	Devengado	Grado	Pagado	Rendido	Fecha Docum	Documento	No. Docum.	No. RUC	Proveedor	File	Fuente Financiamiento	Meta	Descripción Meta	Tp. Pa. e	Fecha Doc. E	Docum. B	Doc	
CER-00001	16790.50	16790.50	16790.50	16790.50	16790.50	16790.50	16790.50		09/01/2024	INILLA OCASIONAL	INF 010-2024-DGA-U			2	RECURSOS DIRECTAMENTE RECAU	0011	EJERCICIO DE LA DOCCENCIA UNIVE	ON	09/07			
CER-00002	16790.50	16790.50	16790.50	16790.50	16790.50	16790.50	16790.50		09/01/2024	INILLA DE SUBSIDIO	INF 010-2024-DGA-U			2	RECURSOS DIRECTAMENTE RECAU	0011	EJERCICIO DE LA DOCCENCIA UNIVE	ON	09/07			
CER-00003	114490.00	114490.00	114490.00	114490.00	114490.00	114490.00	114490.00		09/01/2024	IS DE PAGO (EMIT)	0227			2	RECURSOS DIRECTAMENTE RECAU	0011	EJERCICIO DE LA DOCCENCIA UNIVE	ON	09/07	09/01/2024	CARTA ORDEN EL	2410
CER-00004	99600.00	99600.00	99600.00	99600.00	99600.00	99600.00	99600.00		09/01/2024	IS DE PAGO (EMIT)	0228			2	RECURSOS DIRECTAMENTE RECAU	0011	EJERCICIO DE LA DOCCENCIA UNIVE	ON	09/07	09/01/2024	CARTA ORDEN EL	2410
CER-00005	13350.00	13350.00	13350.00	13350.00	13350.00	13350.00	13350.00		09/01/2024	PAGADO POR BN	0228			2	RECURSOS DIRECTAMENTE RECAU	0011	EJERCICIO DE LA DOCCENCIA UNIVE	ON	09/07	19/01/2024	CARTA ORDEN EL	2410

Ilustración 002 – Descripción ilustrativa de la atención.

EJECUCION DETALLADA DE GASTOS

No Cert	Expediente	Comprometido	Devengado	Grado	Pagado	Rendido	Fecha Docum	Documento	No. Docum	No RUC	Proveedor	Fila Fin	Fuente Financiamiento	Meta	Descripción Meta	To	Fe Op	Fecha Doc B
7	CER-00001	16.700.00	16.700.00	16.700.00	16.700.00		08/01/2024	PLANILLA OCASION NF 07-2024-GA-LUP				1	RECURSOS DIRECTAMENTE RECAUDADOS	0011	EJERCICIO DE LA DOCENCIA UNIVERSITARIA	05.0		08/01/2024
8	000009	GC	N				08/01/2024	PLANILLA DE SUBSIDIO NF 07-2024-GA-LUP				2	RECURSOS DIRECTAMENTE RECAUDADOS	0011	EJERCICIO DE LA DOCENCIA UNIVERSITARIA	05.0		08/01/2024
9	000009	GC	N				08/01/2024	COMPROBANTES DE 0227				2	RECURSOS DIRECTAMENTE RECAUDADOS	0011	EJERCICIO DE LA DOCENCIA UNIVERSITARIA	05.0		08/01/2024
10	000009	GC	N				08/01/2024	COMPROBANTES DE 0227				2	RECURSOS DIRECTAMENTE RECAUDADOS	0011	EJERCICIO DE LA DOCENCIA UNIVERSITARIA	05.0		08/01/2024
11	000009	GP	N				19/01/2024	PAGADO POR BN	0227			2	RECURSOS DIRECTAMENTE RECAUDADOS	0011	EJERCICIO DE LA DOCENCIA UNIVERSITARIA	05.0		19/01/2024

Ilustración 003 – Descripción ilustrativa de la atención.

TITULO PRINCIPAL

No Cert	Certificado	Compromiso Anual	Comprometido	Devengado	Grado	Glosa C
7	CER-00001	16.700.00	16.700.00	16.700.00	16.700.00	PAGO A MIEMBROS DE LA COMISIÓN DE SERVIDORES DEL IV PR
13	CER-00009	114.490.00	114.490.00	114.490.00	114.490.00	DOCENTES RECURSOS DEL TITULO PRINCIPAL
14	CER-00006	99.600.00	99.600.00	99.600.00	99.600.00	DOCENTES ASSESORES DEL IV PR
15	CER-00008	15.550.00	15.550.00	15.550.00	15.550.00	DOCENTES MIEMBROS DE LA CO
16	CER-00007	15.550.00	15.550.00	15.550.00	15.550.00	DOCENTES RECURSOS DEL TITULO PRINCIPAL
17	CER-00005	65.500.00	65.500.00	65.500.00	65.500.00	DOCENTES RECURSOS DEL TITULO PRINCIPAL
18	CER-00003	20.850.00	20.850.00	20.850.00	20.850.00	DOCENTES ORDINARIOS QUE PA
19	CER-00010	2.100.00	2.100.00	2.100.00	2.100.00	PAGO A DOCENTES CENTRO PR
20	CER-00011	16.800.00	16.800.00	16.800.00	16.800.00	DOCENTES ORDINARIOS CONTI
21	CER-00012	28.200.00	28.200.00	28.200.00	28.200.00	ESTABLECIMIENTOS SECUNDARIA O
22	CER-00013	604.230.00	604.230.00	189.713.68	189.713.68	PAGO A SERVIDORES DL 276 NCR
23	CER-00014	122.689.00	122.689.00	40.896.04	40.896.04	PAGO A SERVIDORES DL 276 NCR
24	CER-00015	809.400.00	809.400.00	316.100.00	316.100.00	PAGO A SERVIDORES DL 276 NCR
25	CER-00016	28.800.00	28.800.00	18.400.00	18.400.00	PAGO A SERVIDORES DL 276 NCR
26	CER-00017	19.200.00	19.200.00	18.400.00	18.400.00	PAGO A SERVIDORES DL 276 NCR
27	CER-00018	53.280.00	53.280.00	16.974.00	16.974.00	PAGO A SERVIDORES DL 276 NCR
28	CER-00019	8.079.146.00	8.079.146.00	3.244.281.46	2.989.014.88	PAGO A DOCENTES ORDINARIOS
29	CER-00020	1.245.190.00	1.245.190.00	98.485.52	98.485.52	PAGO A DOCENTES ORDINARIOS
30	CER-00021	106.200.00	106.200.00	47.200.00	47.200.00	PAGO A DOCENTES ORDINARIOS
31	CER-00022	70.800.00	70.800.00	305.575.98	305.575.98	PAGO A DOCENTES ORDINARIOS
32	CER-00023	822.791.00	822.791.00	247.080.52	247.080.52	PAGO A DOCENTES ORDINARIOS
33	CER-00024	840.000.00	840.000.00	350.000.00	280.000.00	PAGO A AUFORZADOS 2024
34	CER-00025	140.000.00	140.000.00	31.500.00	25.000.00	PAGO A AUFORZADOS 2024
35	CER-00026	70.000.00	70.000.00	29.166.87	29.166.87	PAGO A AUFORZADOS 2024
36	CER-00027	30.000.00	30.000.00			PAGO A CAS INDEFINIDOS

Ilustración 004 – Descripción ilustrativa de la atención.

Se realizó la asistencia a: **Universidad Nacional Tecnológica De Lima Sur**, por el motivo de apoyo con reporte en Melissa versión tres. (11:02 AM). Atendido con éxito a la Srta. Ruth, se le apoyo en su reporte de gastos de detalle de certificado con algunas filas convertido a columnas, luego se guardó la plantilla y se generó el reporte - vía Anydesk. La atención fue para **Ruth María Ramos Serna**, con celular número: **992 669 582**.

Ítem 002 **000748 - REGIÓN APURÍMAC- SEDE CHANKA**

Canal de Atención: ANYDESK Fecha: 13/05/2024

Usuario: MARLENY QUISPE CARRION Celular: 975 962 323

Ilustración 005 – Descripción ilustrativa de la atención.

Ilustración 006 – Descripción ilustrativa de la atención.

Se realizó la asistencia a: **Región Apurímac- Sede Chanka**, por el motivo de activación completa en Clarissa versión tres. (3:57 PM). Atendido con éxito a la Srta. Marleny, se le instaló, actualizó, activó y configuró el programa Clarissa v3.0 de manera completa al 18/04/2026, luego se realizó interfase del año 2024 y se generó reporte de prueba - vía Anydesk. La atención fue para **Marleny Quispe Carrión**, con celular número: **975 962 323**.

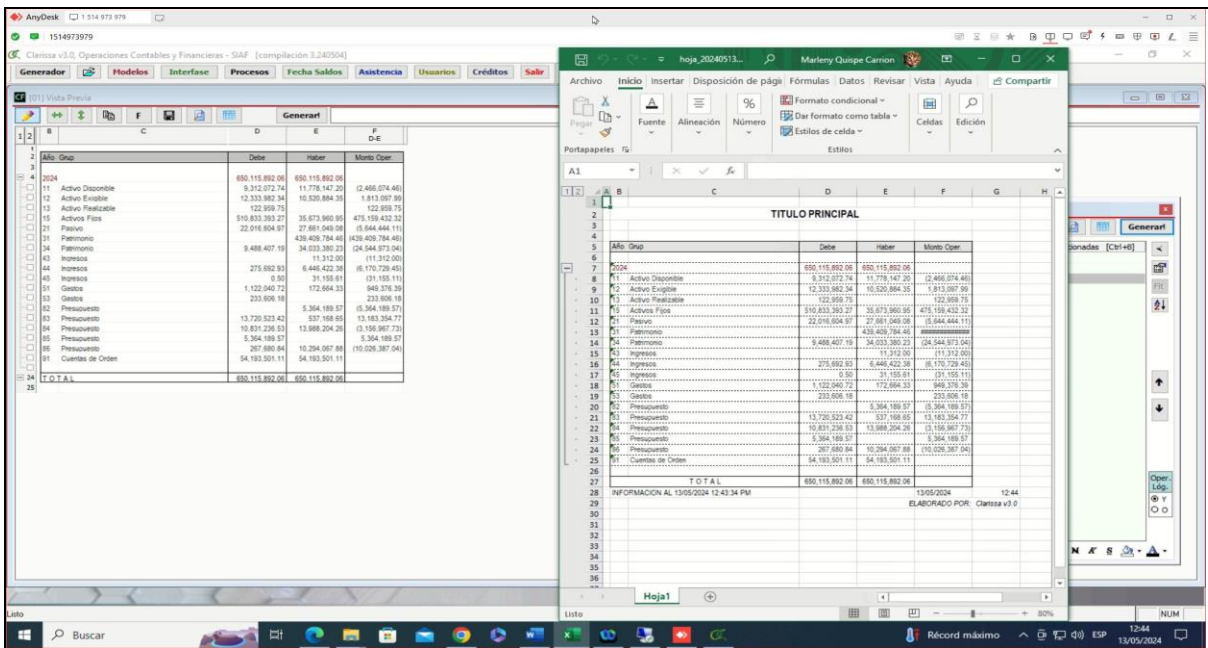

Ítem 003

001203 - UNIVERSIDAD NACIONAL TECNOLÓGICA DEL CONO SUR DE LIMA

Canal de Atención:

ANYDESK

Fecha:

13/05/2024

Usuario:

LUIS FELIPE ALARCON ARMAS

Celular:

947 639 871

Ilustración 007 – Descripción ilustrativa de la atención.

Ilustración 008 – Descripción ilustrativa de la atención.

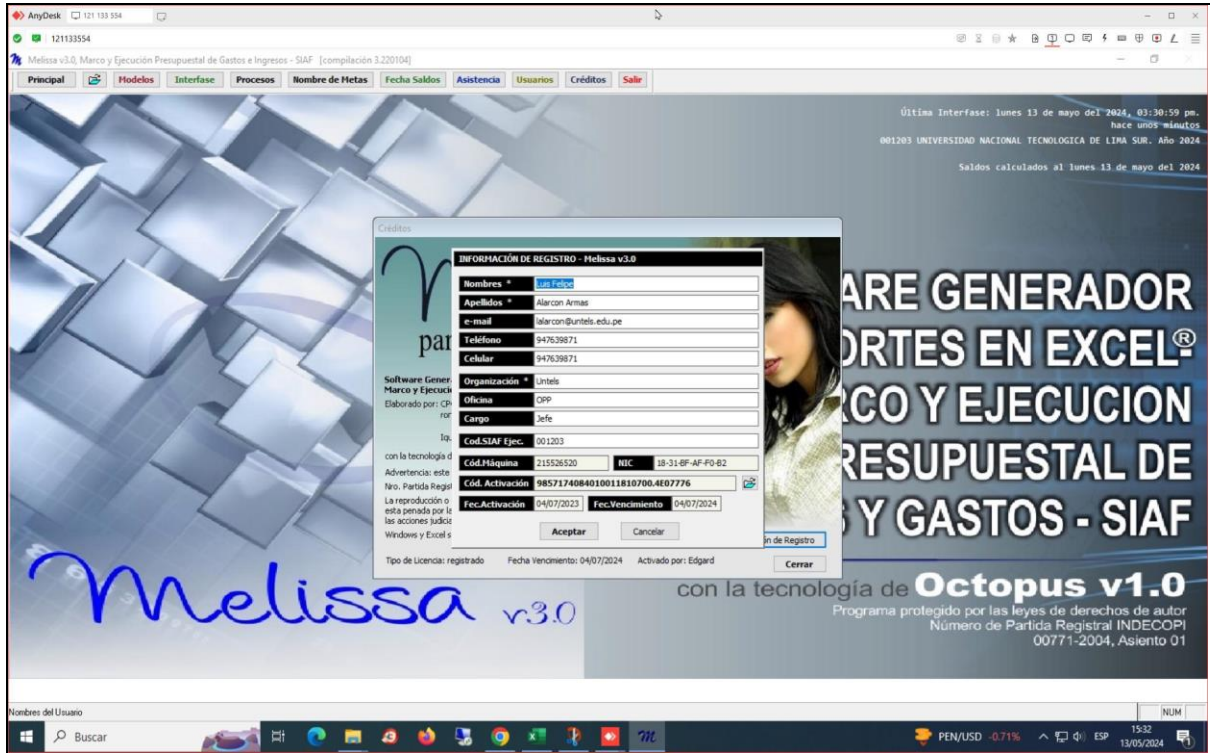

Ilustración 009 – Descripción ilustrativa de la atención.

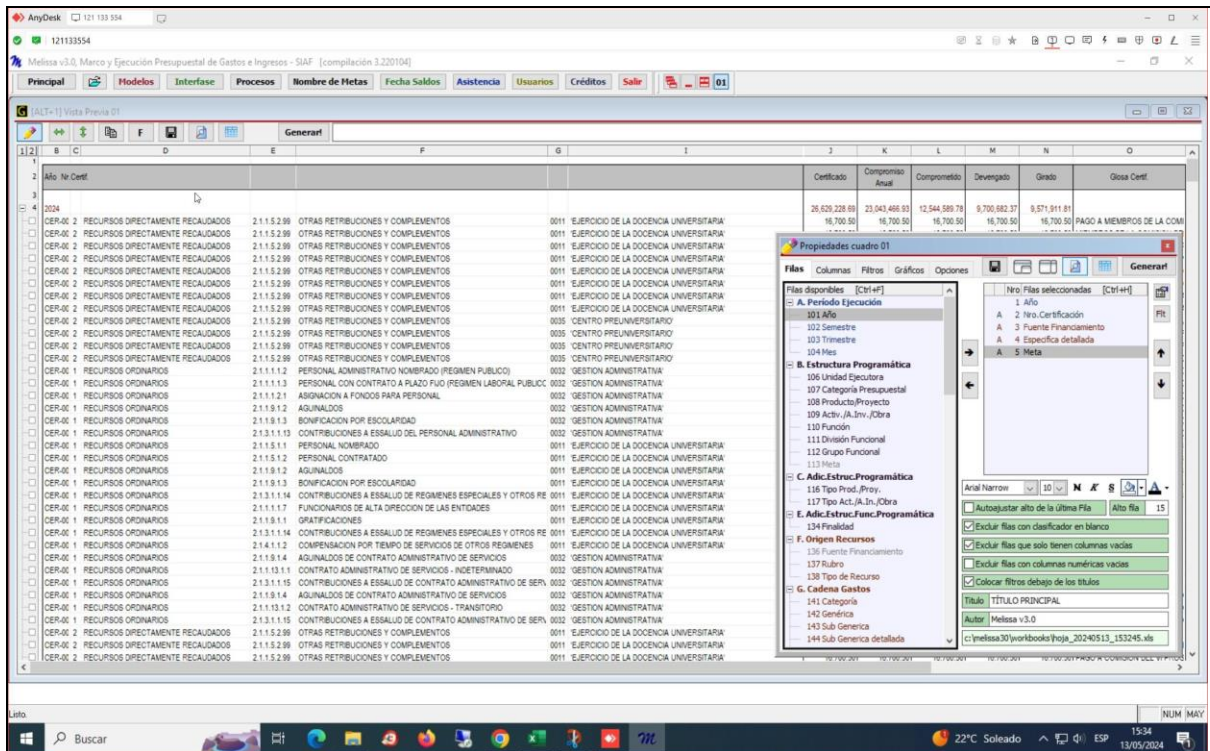

Ilustración 010 – Descripción ilustrativa de la atención.

Se realizó la asistencia a: **Universidad Nacional Tecnológica Del Cono Sur De Lima**, por el motivo de apoyo con reporte en Melissa versión tres. (4:22 PM). Atendido con éxito al sr. Luis, se le apoyó en su reporte de gastos de detalle de certificado con algunas filas convertido a columnas, luego se guardó la plantilla y se generó el reporte - vía Anydesk. La atención fue para **Luis Felipe Alarcon Armas**, con celular número: **947 639 871**.

Ítem 004 **301255 - MUNICIPALIDAD DISTRITAL DE CARABAYLLO**

Canal de Atención: ANYDESK Fecha: 13/05/2024

Usuario: JUAN OSWALDO ALOR CASTILLO Celular: 958 101 736

Ilustración 011 – Descripción ilustrativa de la atención.

Ilustración 012 – Descripción ilustrativa de la atención.

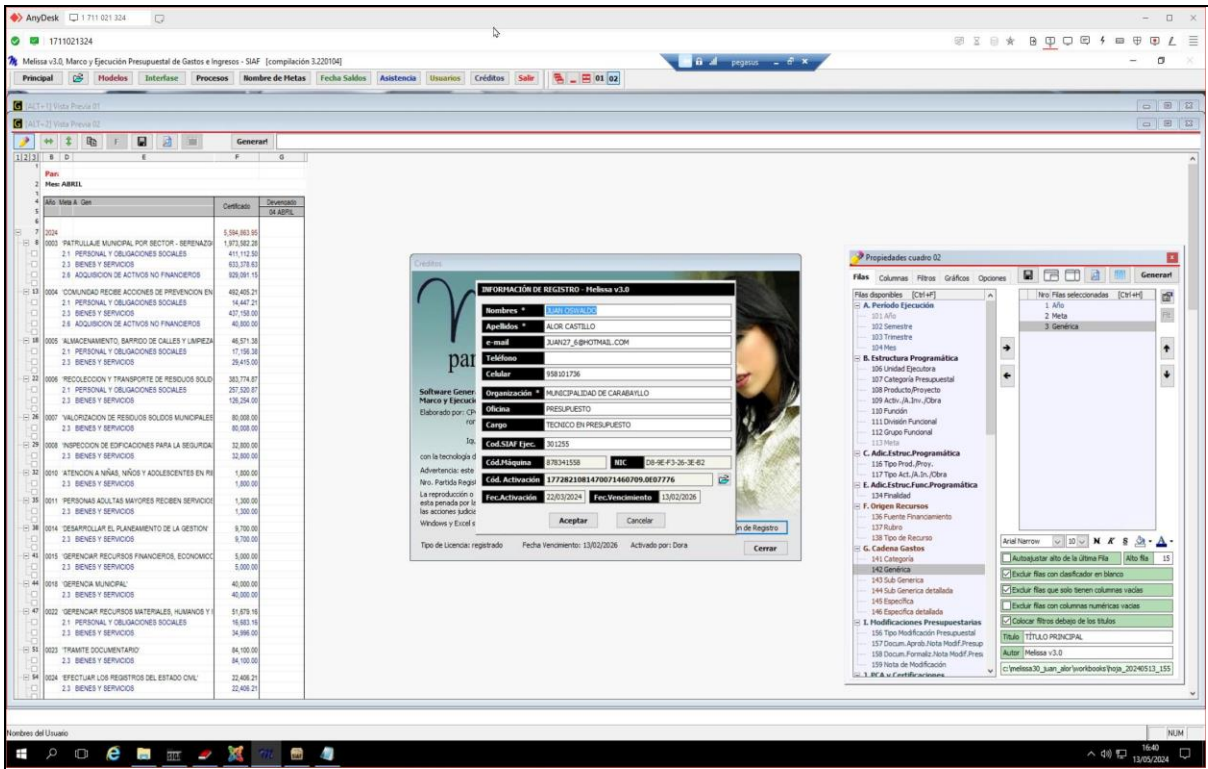

Ilustración 013 – Descripción ilustrativa de la atención.

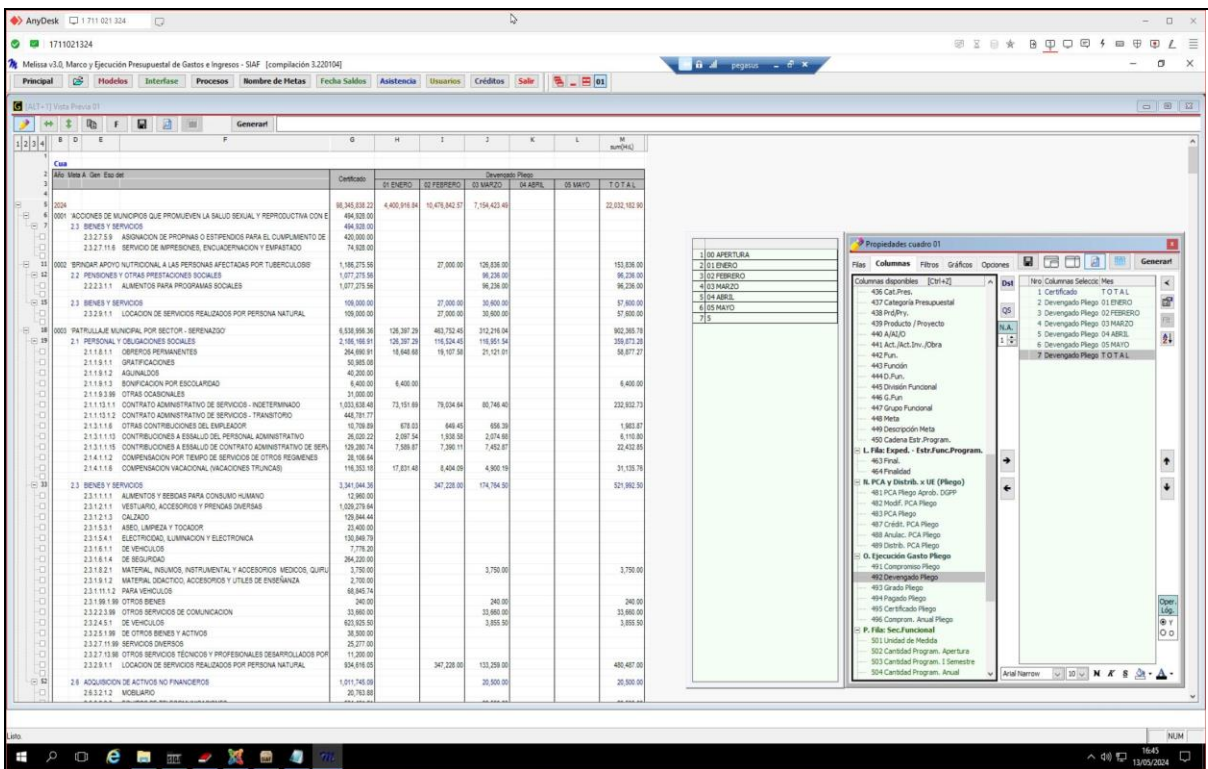

Sin título Bloc de notas
Archivo Edición Formato Ver Ayuda

si aparece ahí el devengado pliego

como lo visualizo ya he transmitido

solo tiene una sola unidad ejecutora, seria para solicite una refresa en el siaf

ok, me comunicare con soporte siaf

Para realizar interfase, tiene que cerrar los reportes

me comunicare con soporte siaf

ok esta bien,cualquier consulta me puede contactar al 910 600 843 - Eric Jara

gracias por la ayuda estimado
le estare consultando mañana

137 Rubro
138 Tipo de Recurso
G. Cadenas Gastos
141 Categoría
142 Gernérica
143 Sub-Generica
144 Sub-Generica detallada
145 Especifica
146 Especifica detallada
I. Modificaciones Presupuestarias
150 Tipo Modificación Presupuestal
151 Docum. Apoyos Nota Modif. Presup
152 Docum. Formali. Nota Modif. Presup
153 Nota de Modificación
3. PIA y Certificaciones
381 Tipo Mod. PICA

Arial Narrow 10 1000

Autoajustar alto de la última fila Alto fila 15

Excluir filas con clasificador en blanco

Excluir filas que solo tienen columnas vacías

Excluir filas con columnas numéricas vacías

Colocar ítems debajo de los títulos

Título TITULO PRINCIPAL

Autor Melissa v3.0

C:\melissa_30_juan_alor\workbooks\paga_20240513_165

Ilustración 014 – Descripción ilustrativa de la atención.

Se realizó la asistencia a: **Municipalidad Distrital De Carabayllo**, por el motivo de apoyo con reportes en Melissa versión tres. (6:01 PM). Atendido con éxito al sr. Juan, se le indicó como mensualizar el devengado administrativo y el devengado pliego de sus metas y clasificador, luego se generó el reporte - vía Anydesk. La atención fue para **Juan Oswaldo Alor Castillo**, con celular número: **958 101 736**.

Ítem 005	301754 - MUNICIPALIDAD DISTRITAL DE PARDO MIGUEL		
Canal de Atención:	ANYDESK	Fecha:	13/05/2024
Usuario:	ELEVI BRIONES COJAL	Celular:	927 560 056

Ilustración 015 – Descripción ilustrativa de la atención.

Ilustración 016 – Descripción ilustrativa de la atención.

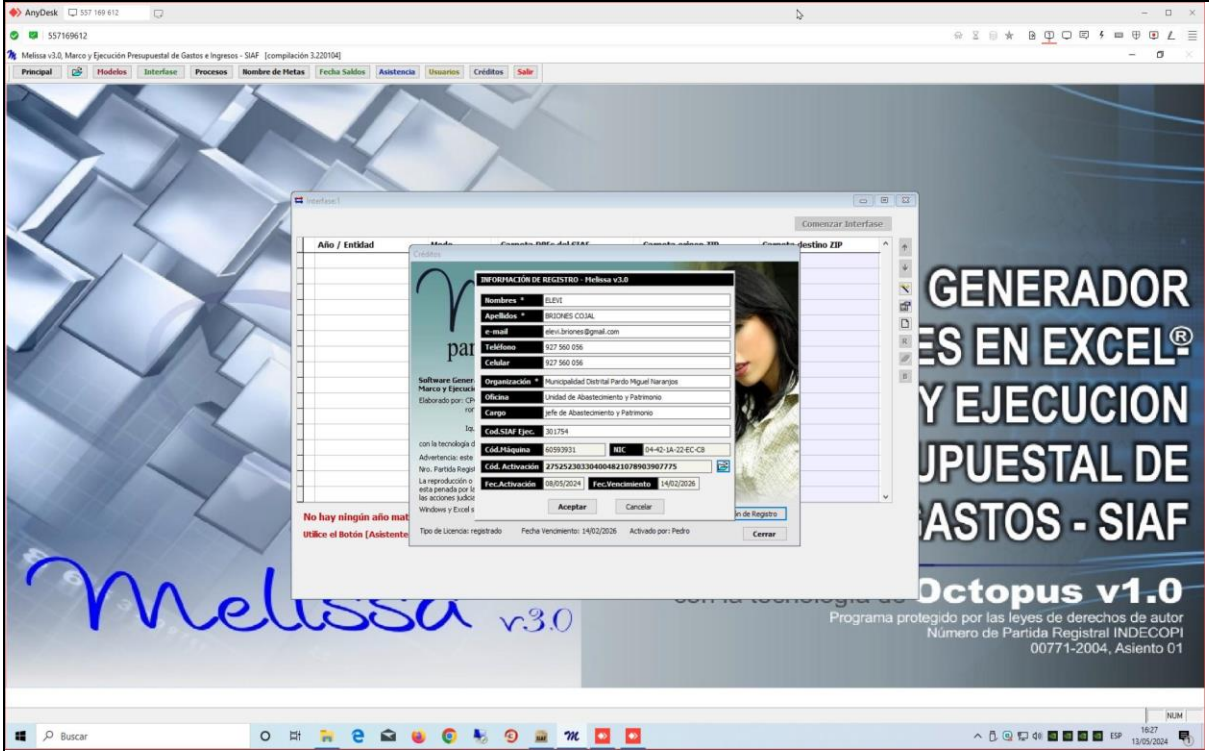

Ilustración 017 – Descripción ilustrativa de la atención.

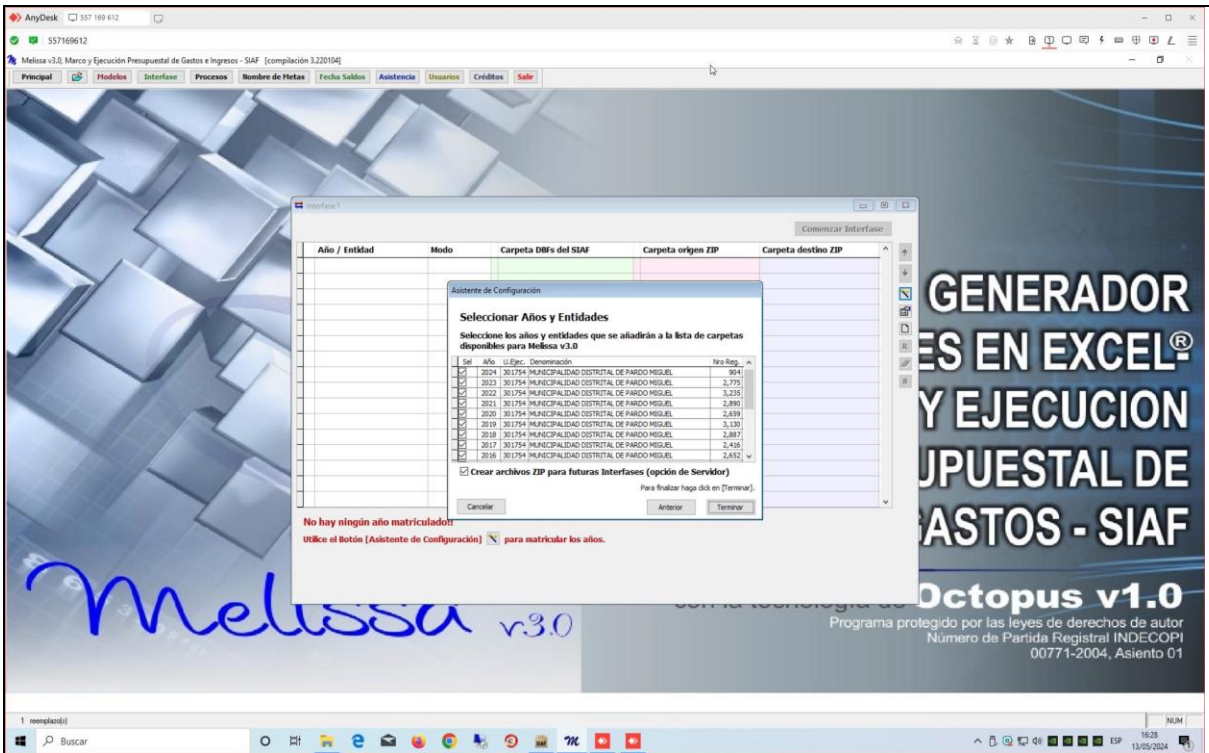

Ilustración 018 – Descripción ilustrativa de la atención.

Se realizó la asistencia a: **Municipalidad Distrital De Pardo Miguel**, por el motivo de error al realizar interfase en Melissa versión tres. (4:33 PM). Atendido con éxito a la Srta. Elevi, se le solucionó el problema de la ventana interfase del programa Melissa v3.0 matriculando los años en la ventana de la interfase, luego se realizó interfase del año 2024 y se generó reporte de prueba - vía Anydesk. La atención fue para **Elevi Briones Cojal**, con celular número: **927 560 056**.

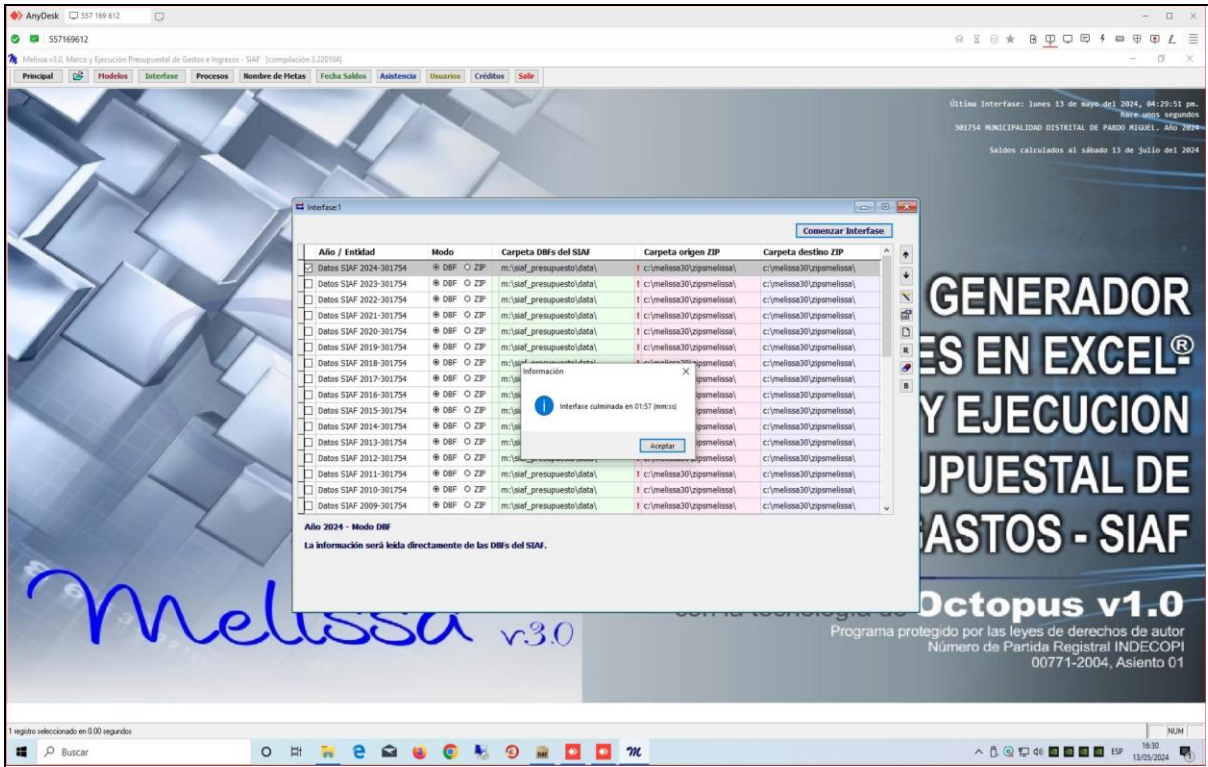

Ítem 006

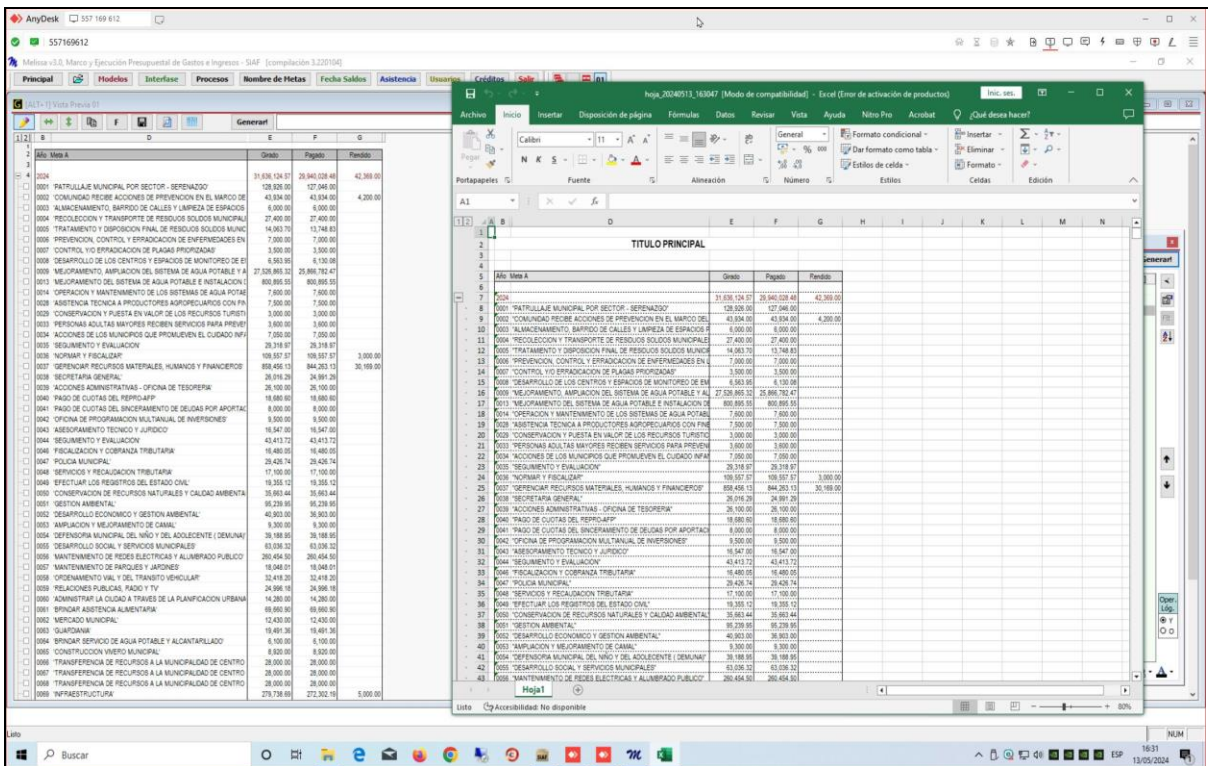
001064 - COMISIÓN NACIONAL PARA EL DESARROLLO Y VIDA SIN DROGAS - DEVIDA

Canal de Atención:

ANYDESK

Fecha:

13/05/2024

Usuario:

JADE JUDITH CONDORCUYA MENDOZA

Celular:

977 159 576

Ilustración 019 – Descripción ilustrativa de la atención.

Ilustración 020 – Descripción ilustrativa de la atención.

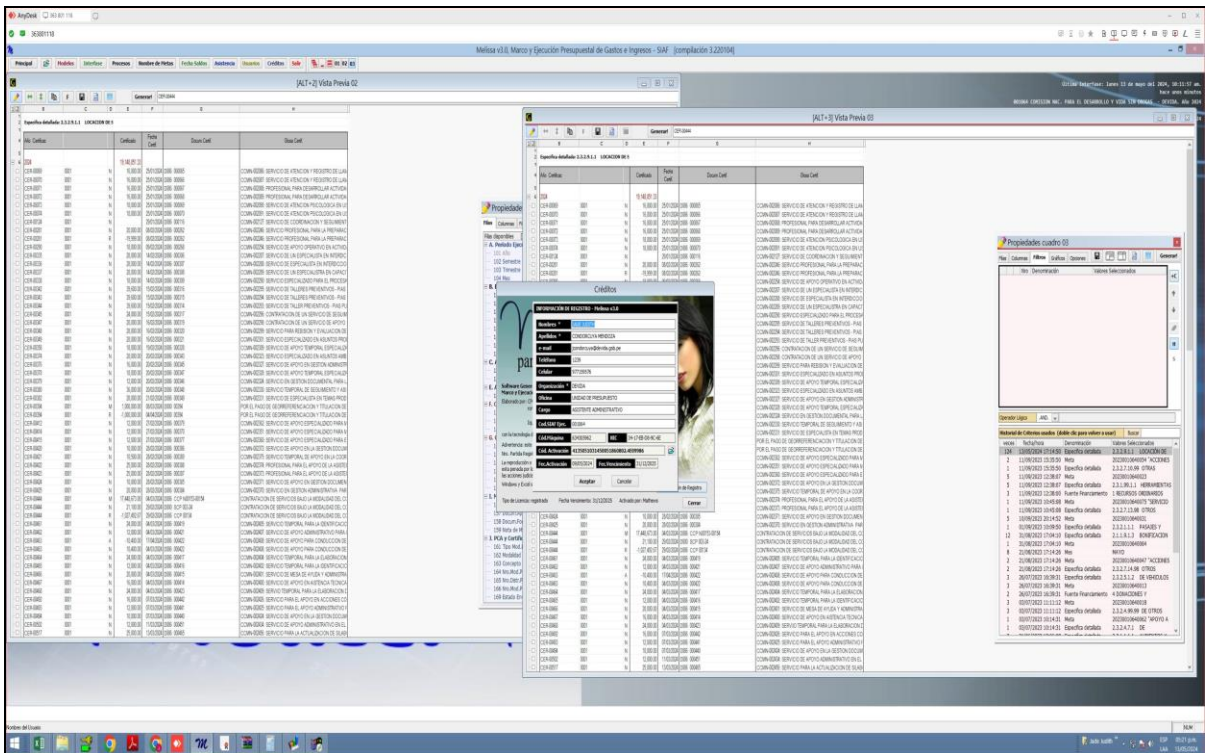

Ilustración 021 – Descripción ilustrativa de la atención.

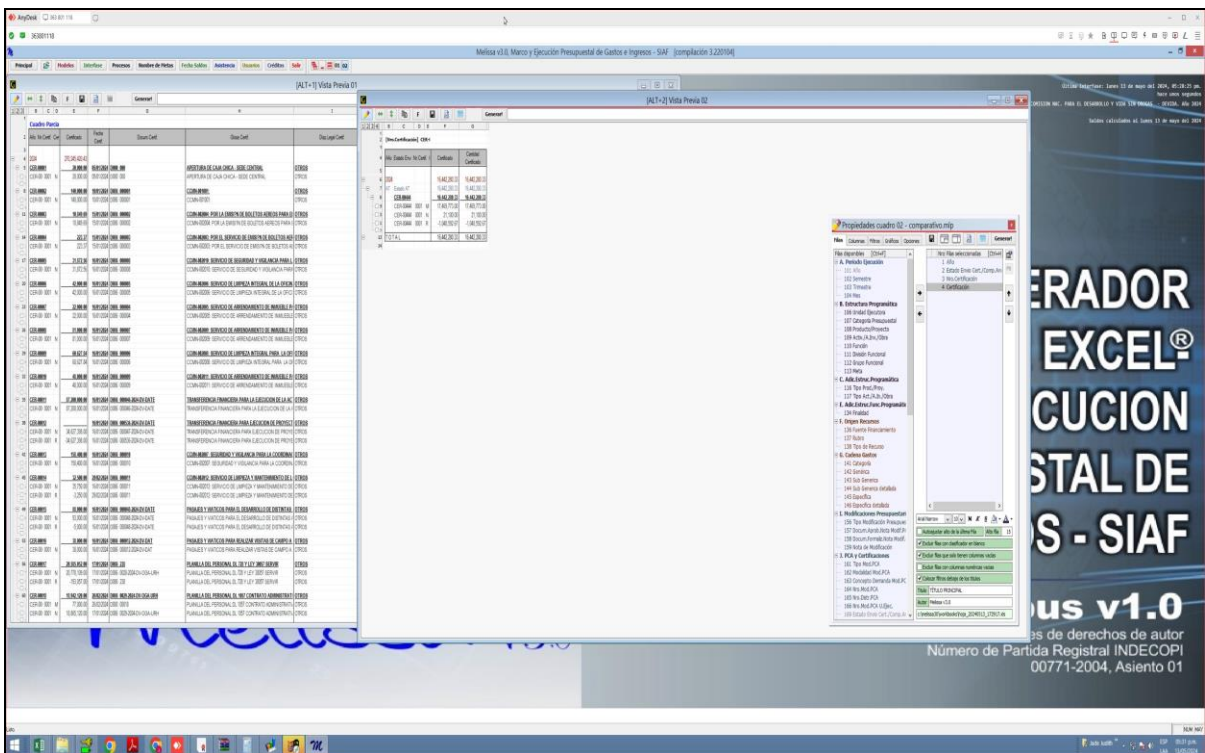

Ilustración 022 – Descripción ilustrativa de la atención.

Se realizó la asistencia a: **Comisión Nacional Para El Desarrollo Y Vida Sin Drogas - DEVIDA**, por el motivo de apoyo con reporte en Melissa versión tres. (6:00 PM). Atendido con éxito a la Srta. Jade, se le apoyo en su reporte de gastos detallados de sus certificados con sus determinadas metas, luego se generó el reporte - vía Anydesk. La atención fue para **Jade Judith Condorcuya Mendoza**, con celular número: **977 159 576**.

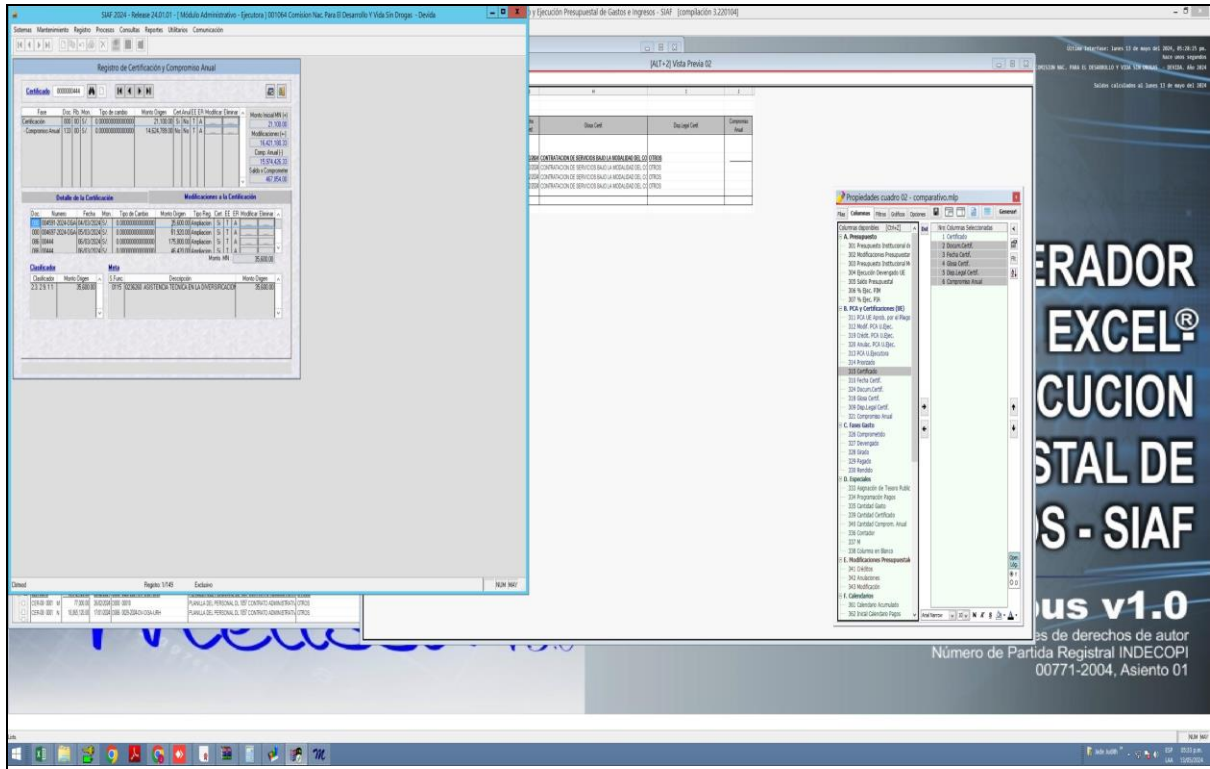

Ítem 007	001456 - PROGRAMA NACIONAL DE ALIMENTACION ESCOLAR QALI WARMA		
Canal de Atención:	ANYDESK	Fecha:	13/05/2024
Usuario:	CHRISTIAN ANGHELO LOLI TORRES	Celular:	984 561 644

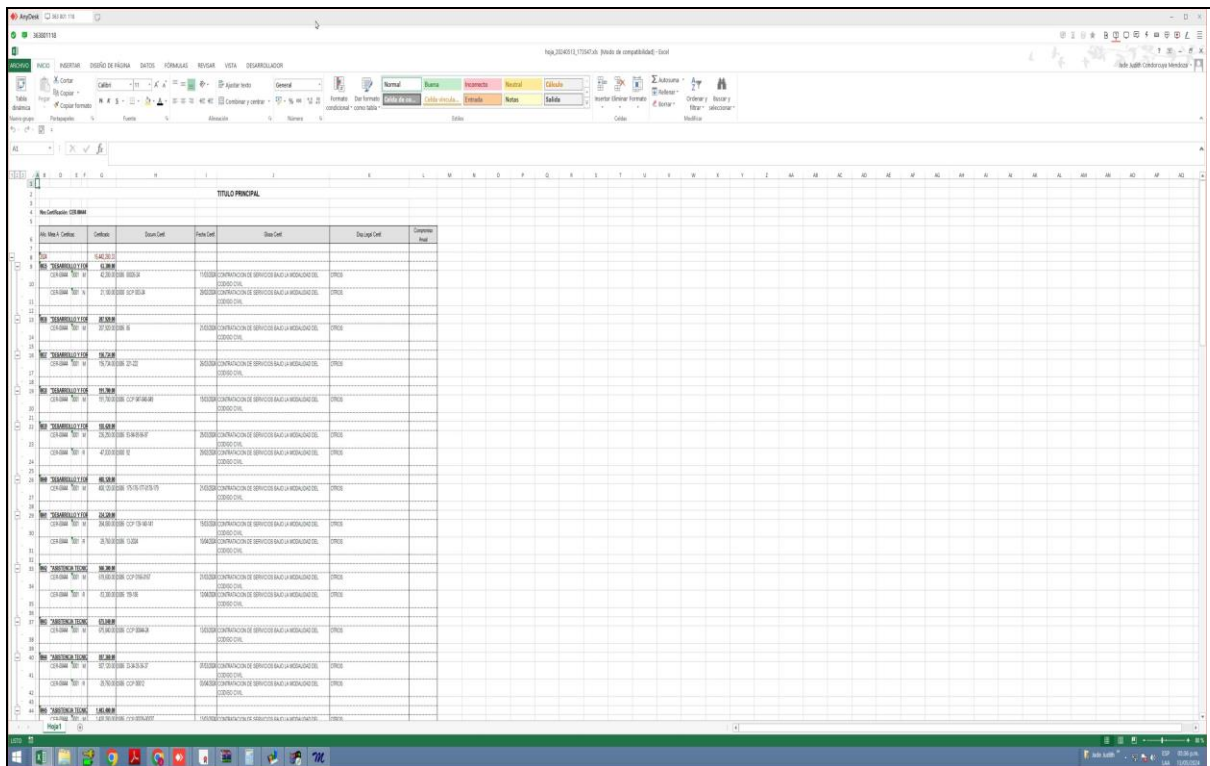

Ilustración 023 – Descripción ilustrativa de la atención.

Ilustración 024 – Descripción ilustrativa de la atención.

Se realizó la asistencia a: **Programa Nacional De Alimentación Escolar QALI WARMA**, por el motivo de activación completa e instalación en Melissa versión tres. (5:59 PM). Atendido con éxito al sr. Christian, se le instaló, actualizó, activó y configuró el programa Melissa v3.0 de manera completa al 02/01/2026, luego se realizó interfase del año 2024 y se generó reporte de prueba - vía Anydesk. La atención fue para **Christian Anghelo Loli Torres**, con celular número: **984 561 644**.

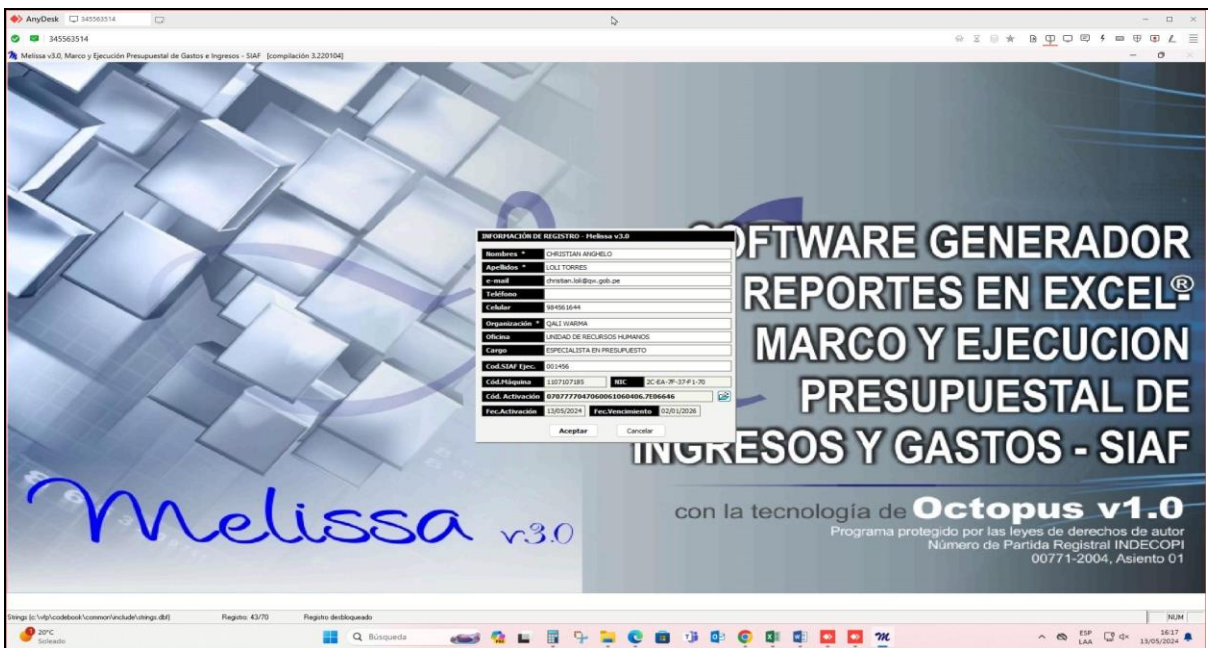

Ítem 008		000472 - FUERZA AEREA DEL PERÚ	
Canal de Atención:	ANYDESK	Fecha:	14/05/2024
Usuario:	PETTER LÓPEZ VASQUEZ	Celular:	999 326 737

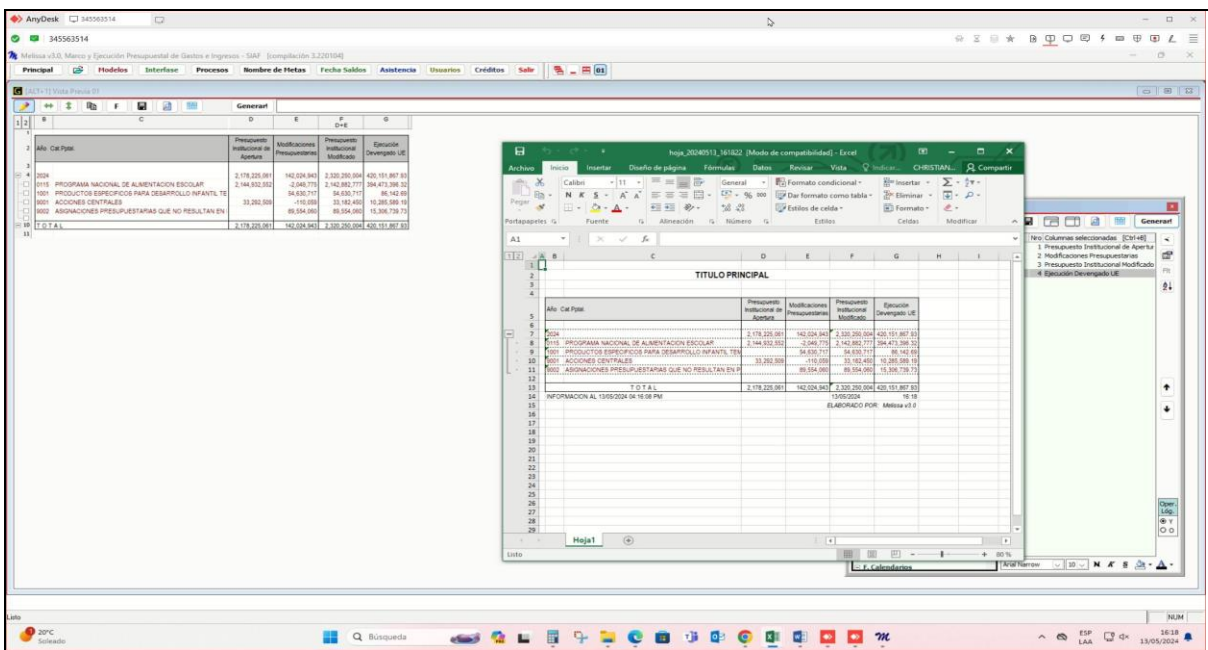

Ilustración 025 – Descripción ilustrativa de la atención.

Ilustración 026 – Descripción ilustrativa de la atención.

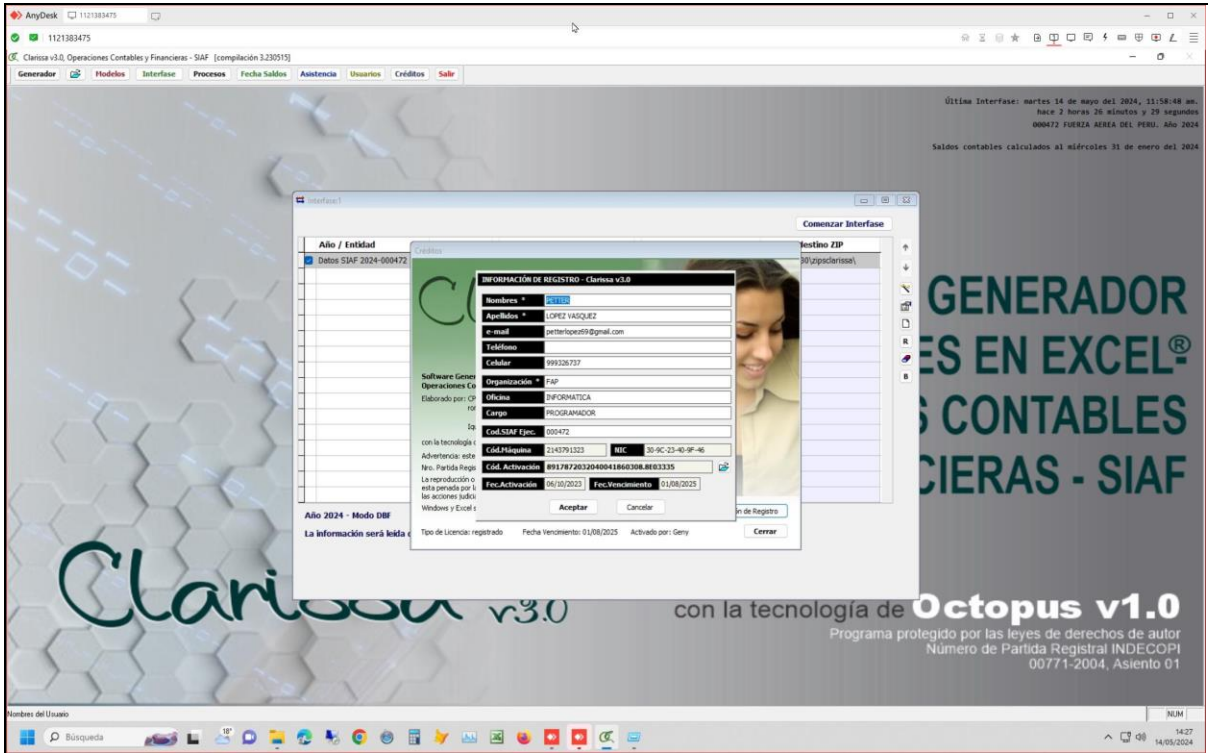

Ilustración 027 – Descripción ilustrativa de la atención.

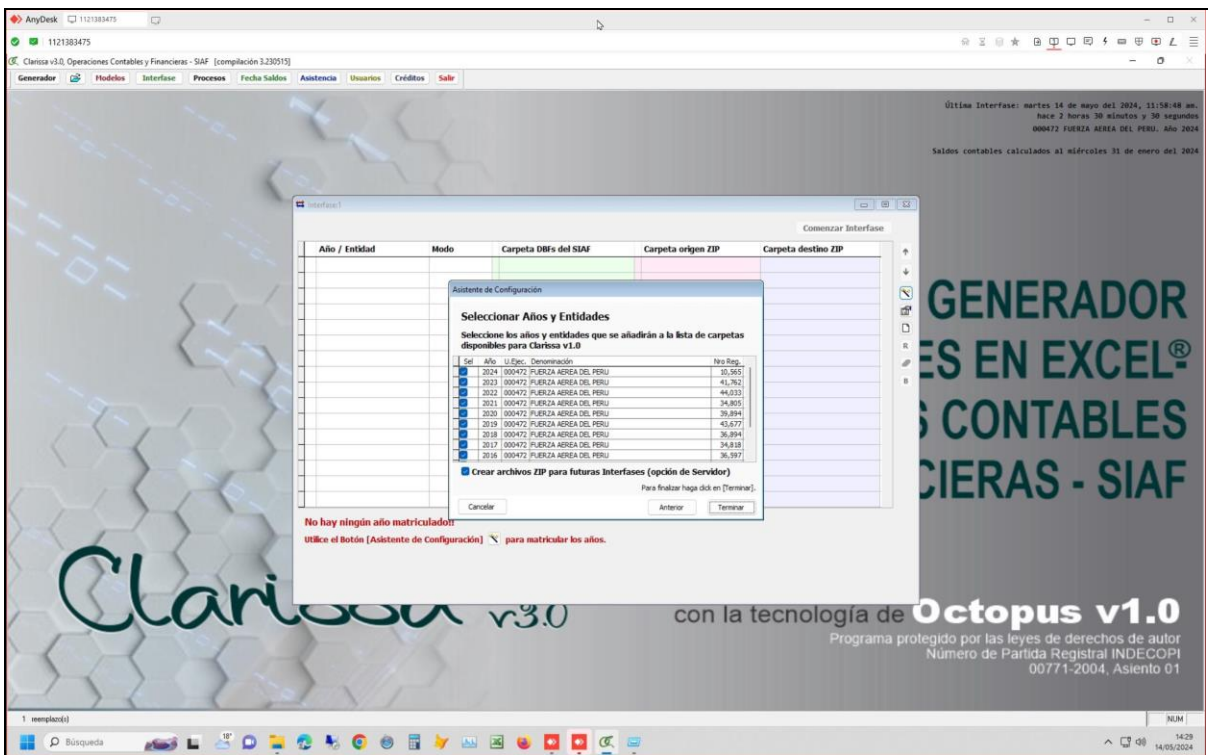

Ilustración 028 – Descripción ilustrativa de la atención.

Se realizó la asistencia a: **Fuerza Aérea Del Perú**, por el motivo de error al realizar interfase en Clarissa versión tres. (3:28 PM). Atendido con éxito al sr. Petter, se le solucionó el problema de la ventana interfase del programa Clarissa v3.0 matriculando los años en la ventana de la interfase, luego se realizó interfase del año 2024 y se generó reporte de prueba - vía Anydesk. La atención fue para **Petter López Vásquez**, con celular número: **999 326 737**.

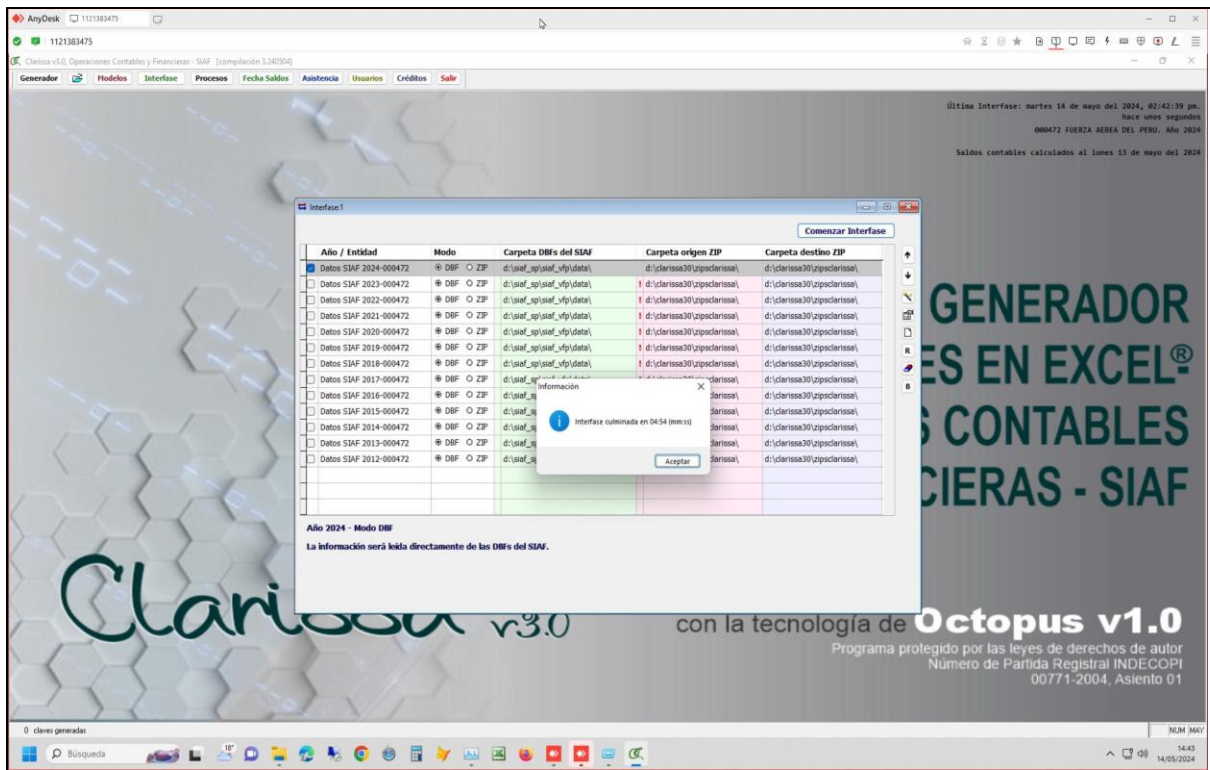

Ítem 009 300927 - MUNICIPALIDAD PROVINCIAL DE LEÓNCIO PRADO - RUPA RUPA

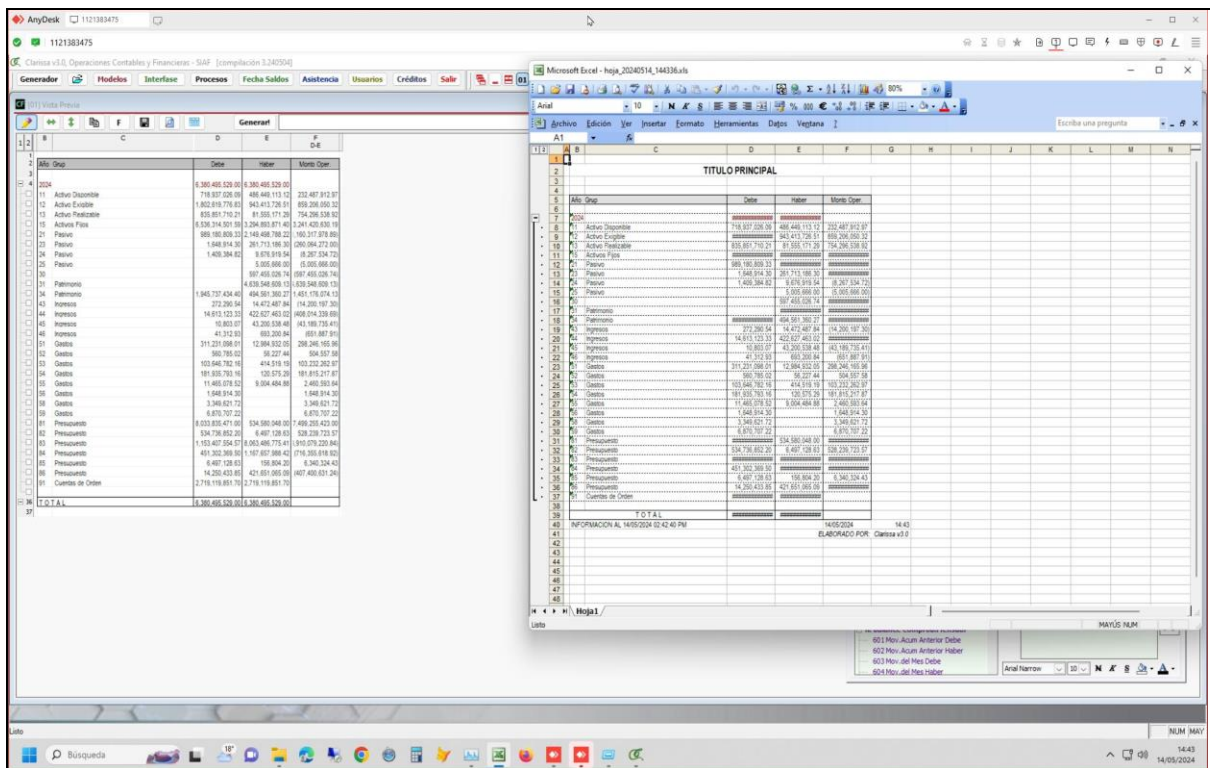
Canal de Atención: ANYDESK Fecha: 14/05/2024

Usuario: ROSSMEL EDER PINEDA FALCON Celular: 906 243 338

Ilustración 029 – Descripción ilustrativa de la atención.

Ilustración 030 – Descripción ilustrativa de la atención.

Se realizó la asistencia a: **Municipalidad Provincial De Leoncio Prado - RUPA RUPA**, por el motivo de activación por 30 días en Clarissa versión tres (asistencia para conformidad). (3:49 PM). Atendido con éxito al sr. Eder, se le actualizó, activó y configuró el programa Clarissa v3.0 de manera temporal por 30 días por conformidad, luego se realizó interfase del año 2024 y se generó reporte de prueba - vía Anydesk. La atención fue para **Rossmel Eder Pineda Falcon**, con celular número: **906 243 338**.

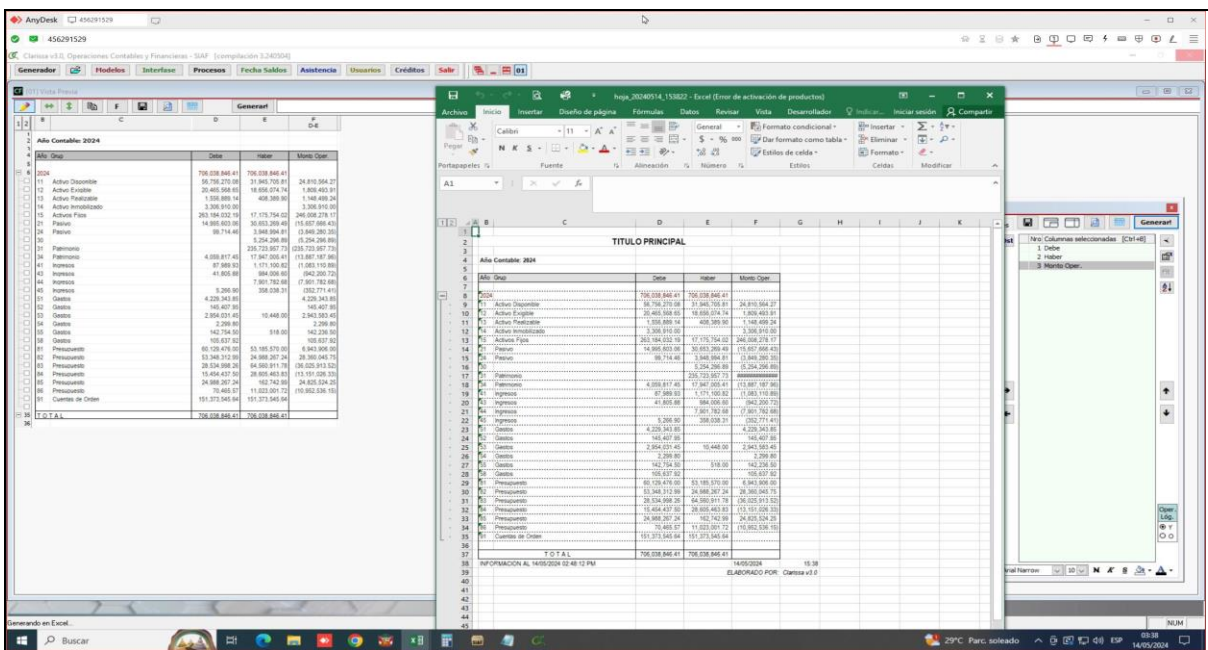

Ítem 010 **300785 - MUNICIPALIDAD PROVINCIAL DE URUBAMBA**

Canal de Atención: ANYDESK Fecha: 14/05/2024

Usuario: MARINA HUILLCA CONDORI Celular: 958 319 640

Ilustración 031 – Descripción ilustrativa de la atención.

Ilustración 032 – Descripción ilustrativa de la atención.

Se realizó la asistencia a: **Municipalidad Provincial De Urubamba**, por el motivo de activación por 30 días e instalación en **Melissa** versión tres (asistencia por conformidad). (3:50 PM). Atendido con éxito a la Srta. Marina, se le actualizó, activó y configuró el programa **Clarissa v3.0** de manera temporal por 30 días por conformidad, luego se realizó interfase del año 2024 y se generó reporte de prueba - vía Anydesk. La atención fue para **Marina Huillca Condori**, con celular número: **958 319 640**.

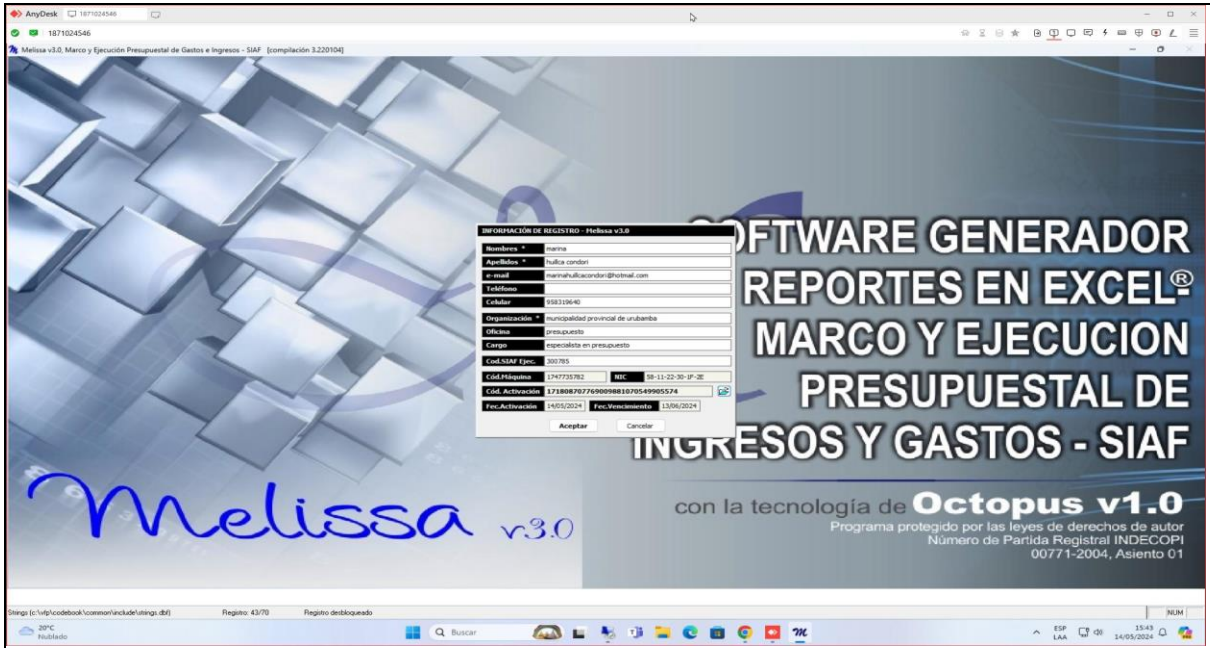

Ítem 011		300785 - MUNICIPALIDAD PROVINCIAL DE URUBAMBA	
Canal de Atención:	ANYDESK	Fecha:	14/05/2024
Usuario:	PEDRO PACHECO BUSTAMANTE	Celular:	953 351 676

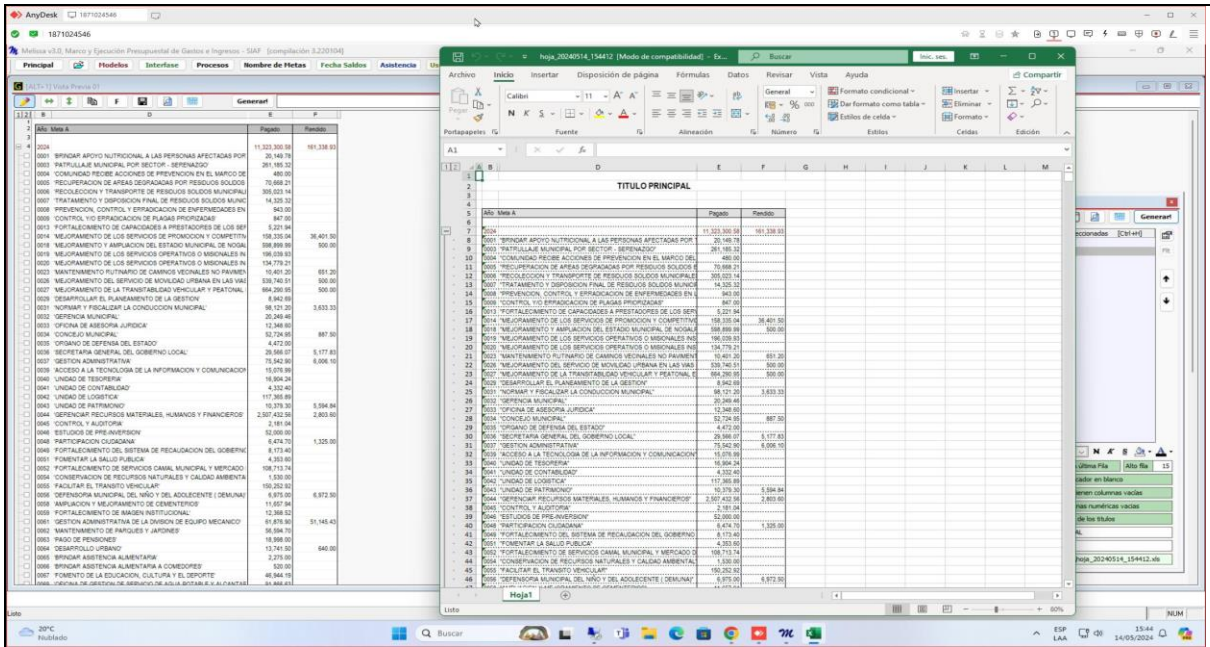

Ilustración 033 – Descripción ilustrativa de la atención.

Ilustración 034 – Descripción ilustrativa de la atención.

Se realizó la asistencia a: **Municipalidad Provincial De Urubamba**, por el motivo de activación por 30 días e instalación en Melissa versión tres (asistencia para conformidad). (4:04 PM). Atendido con éxito al sr. Pedro, se le instaló, actualizó, activó y configuró el programa Melissa v3.0 de manera temporal por 30 días por conformidad, luego se realizó interfase del año 2024 y se generó reporte de prueba - vía Anydesk. La atención fue para **Pedro Pacheco Bustamante**, con celular número: **953 351 676**.

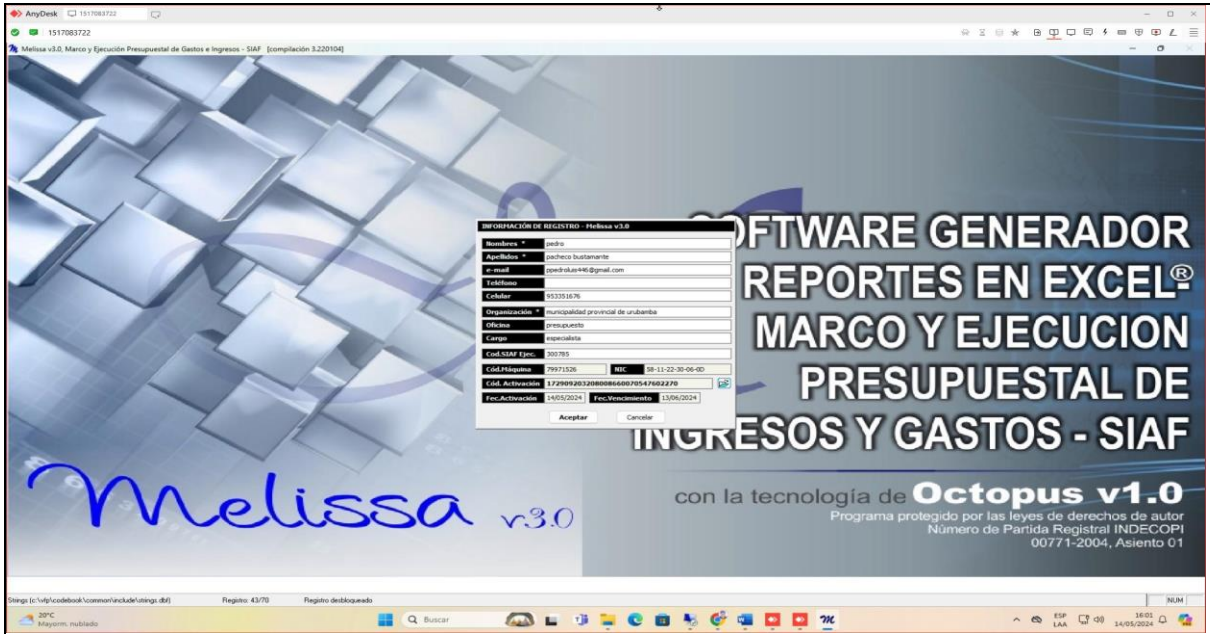

Ítem 012	301537 - MUNICIPALIDAD DISTRITAL DE TAMBO GRANDE		
Canal de Atención:	ANYDESK	Fecha:	14/05/2024
Usuario:	MERCED MENDOZA	Celular:	946 889 776

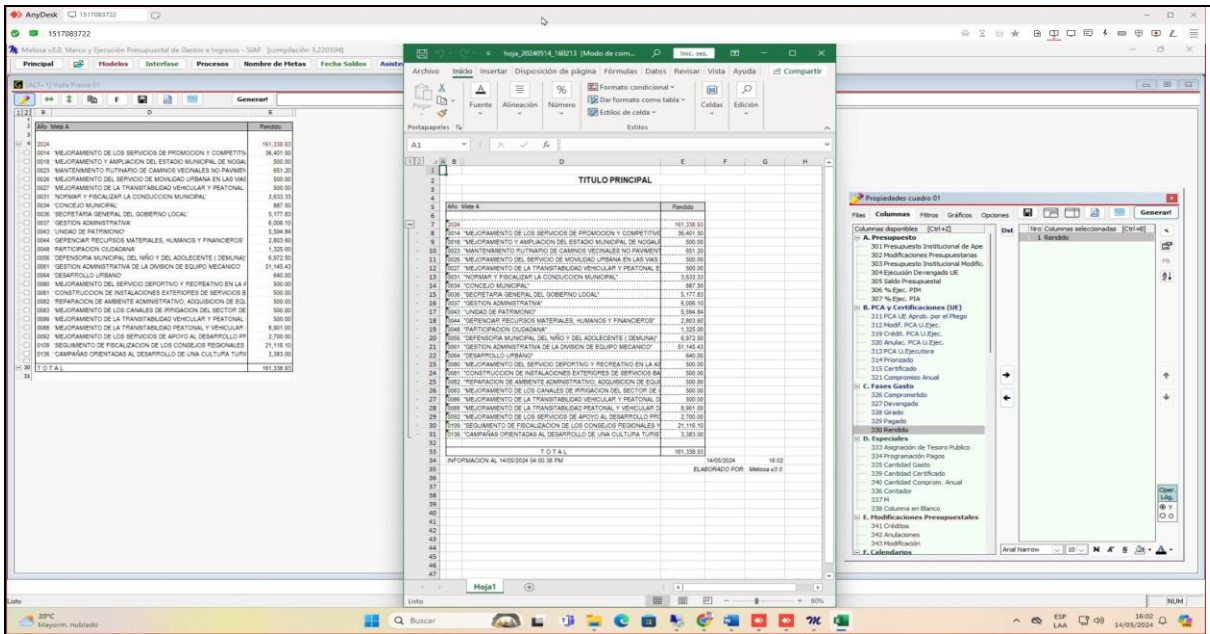

Ilustración 035 – Descripción ilustrativa de la atención.

Ilustración 036 – Descripción ilustrativa de la atención.

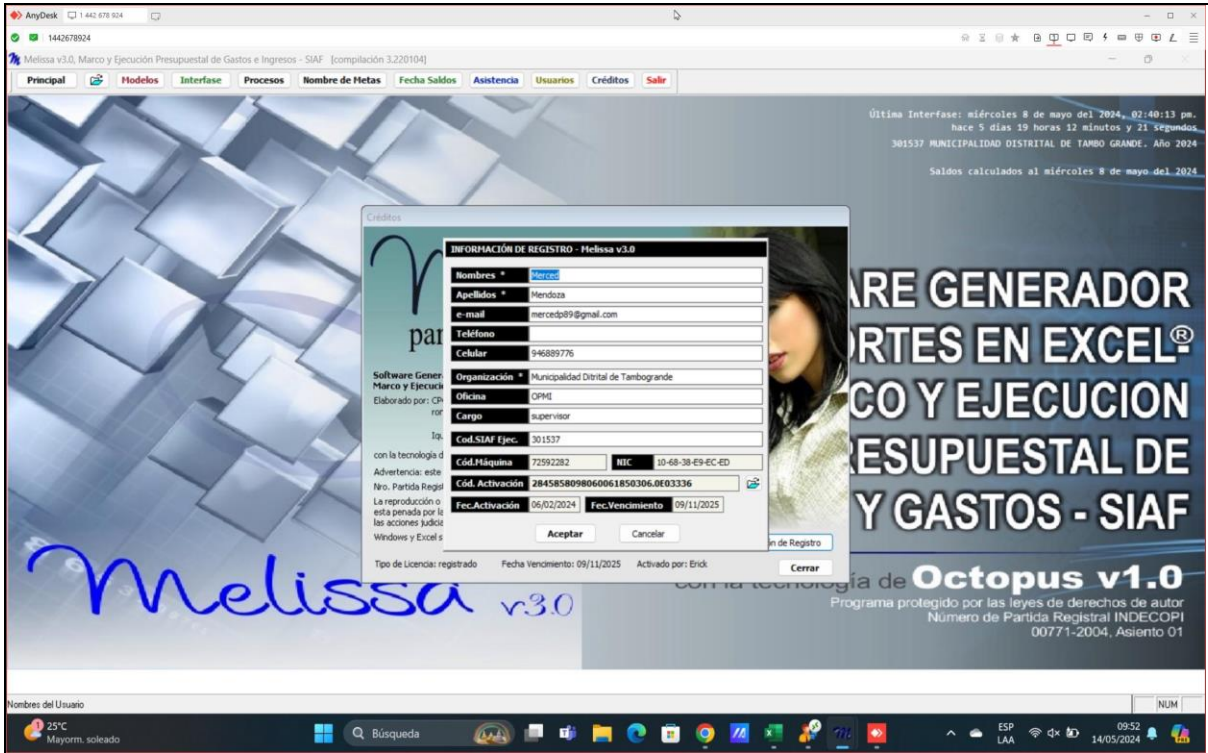

Ilustración 037 – Descripción ilustrativa de la atención.

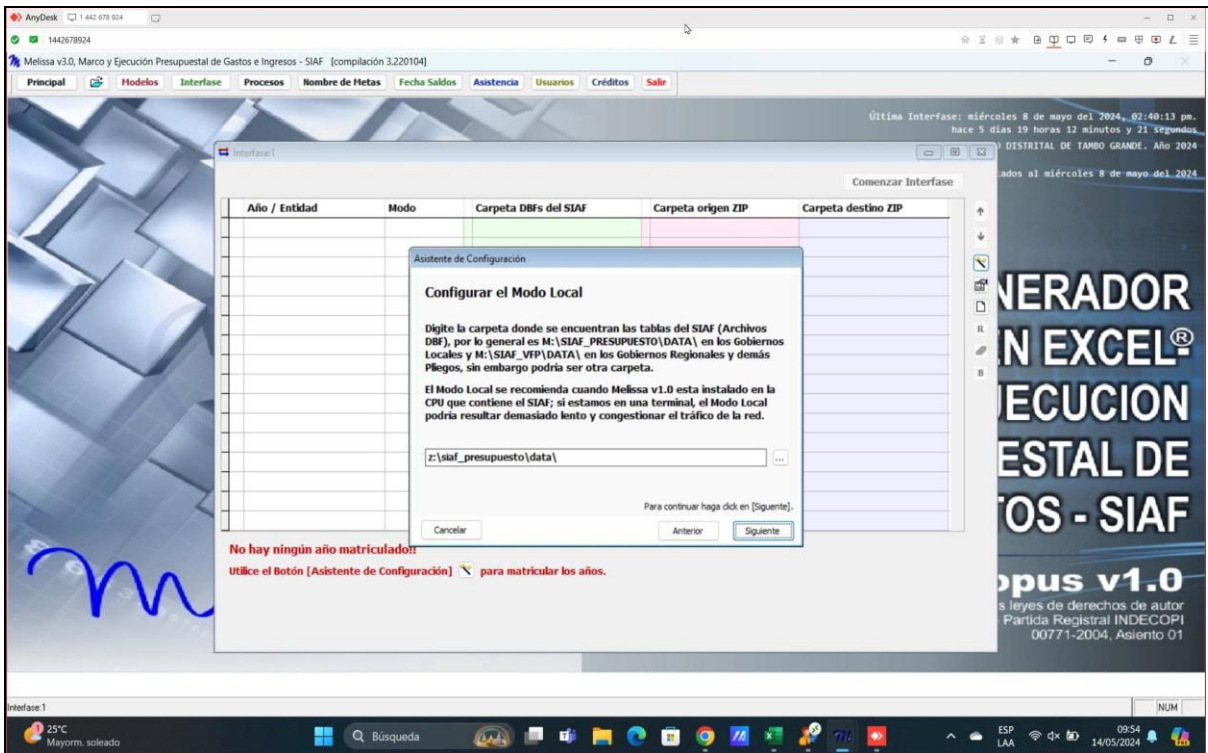

Ilustración 038 – Descripción ilustrativa de la atención.

Se realizó la asistencia a: **Municipalidad Distrital De Tambo Grande**, por el motivo de error al realizar interfase en Melissa versión tres. (5:13 PM). Atendido con éxito a la Srta. Merced, se le solucionó el problema de la ventana interfase del programa Melissa v3.0 matriculando los años en la ventana de la interfase, luego se realizó interfase del año 2024 y se generó reporte de prueba - vía Anydesk. La atención fue para **Merced Mendoza**, con celular número: **946 889 776**.

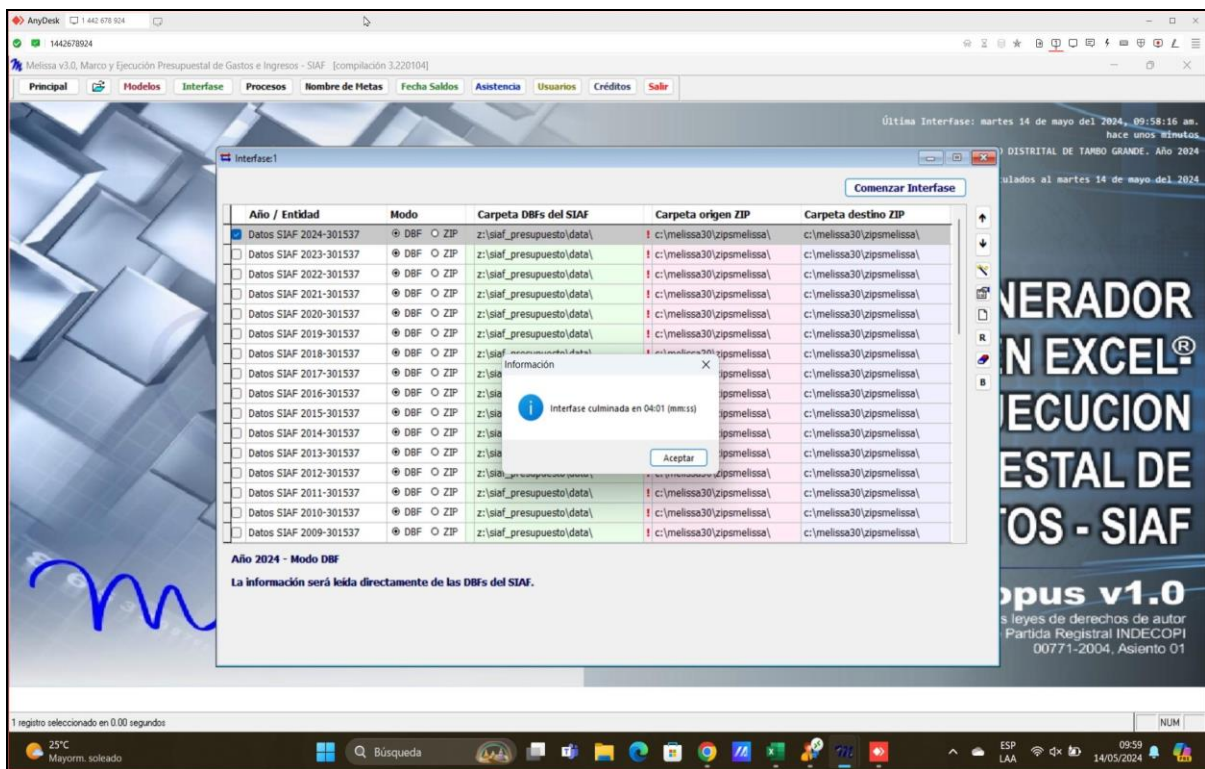

Ítem 013	001520 - SUPERINTENDENCIA NACIONAL DE MIGRACIONES - MIGRACIONES		
Canal de Atención:	ANYDESK	Fecha:	14/05/2024
Usuario:	SOLEDAD EVA FLORIAN GÓMEZ	Celular:	964 837 309

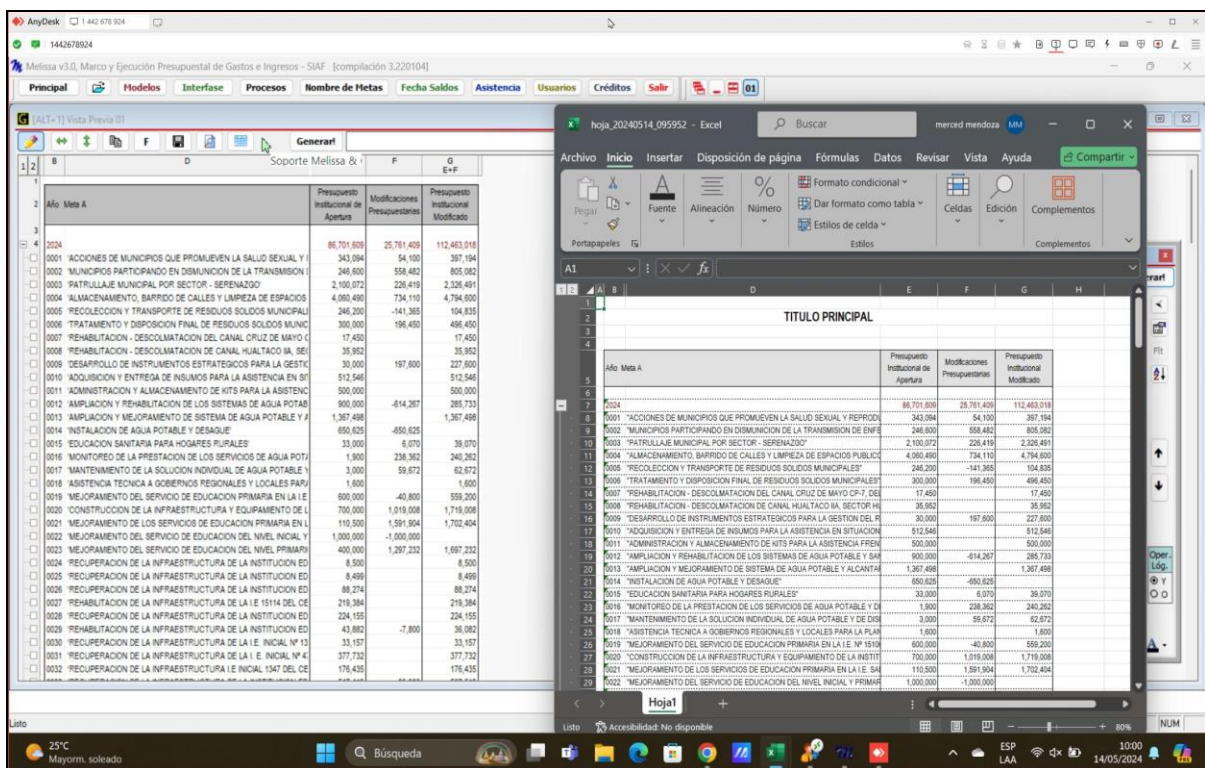

Ilustración 039 – Descripción ilustrativa de la atención.

Ilustración 040 – Descripción ilustrativa de la atención.

Se realizó la asistencia a: **Superintendencia Nacional De Migraciones - Migraciones**, por el motivo de activación completa e instalación en Melissa versión tres. (5:14 PM). Atendido con éxito a la Srta. Soledad, se le instaló, actualizó, activó y configuró el programa Melissa v3.0 de manera completa al 08/04/2026, luego se realizó interfase del año 2024 y se generó reporte de prueba - vía Anydesk. La atención fue para **Soledad Eva Florián Gómez**, con celular número: **964 837 309**.

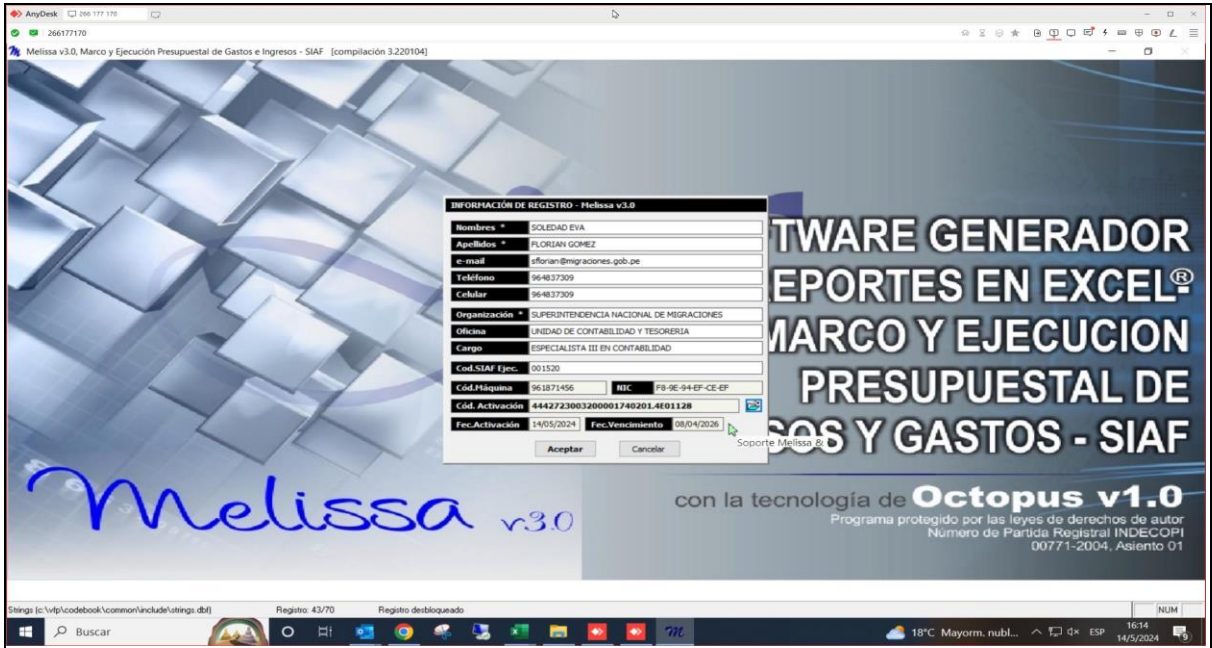

Ítem 014		300232 - MUNICIPALIDAD DISTRITAL DE NUEVO CHIMBOTE	
Canal de Atención:	ANYDESK	Fecha:	14/05/2024
Usuario:	NEYDA MORILLO QUEZADA	Celular:	917 677 552

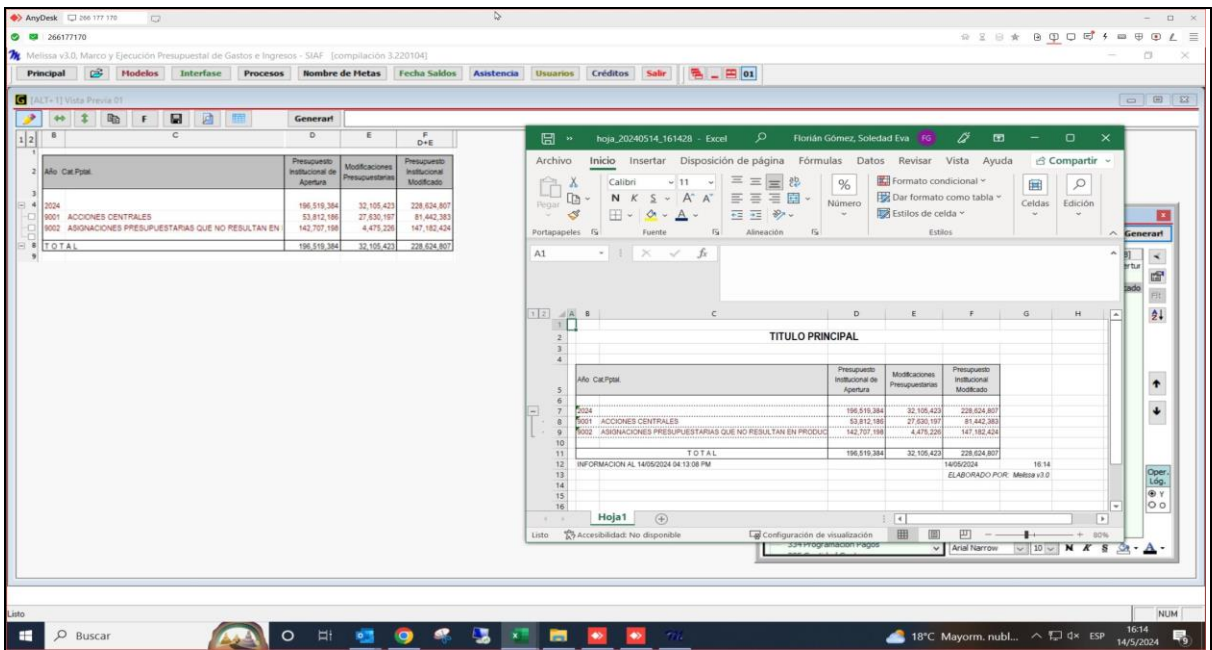

Ilustración 041 – Descripción ilustrativa de la atención.

Ilustración 042 – Descripción ilustrativa de la atención.

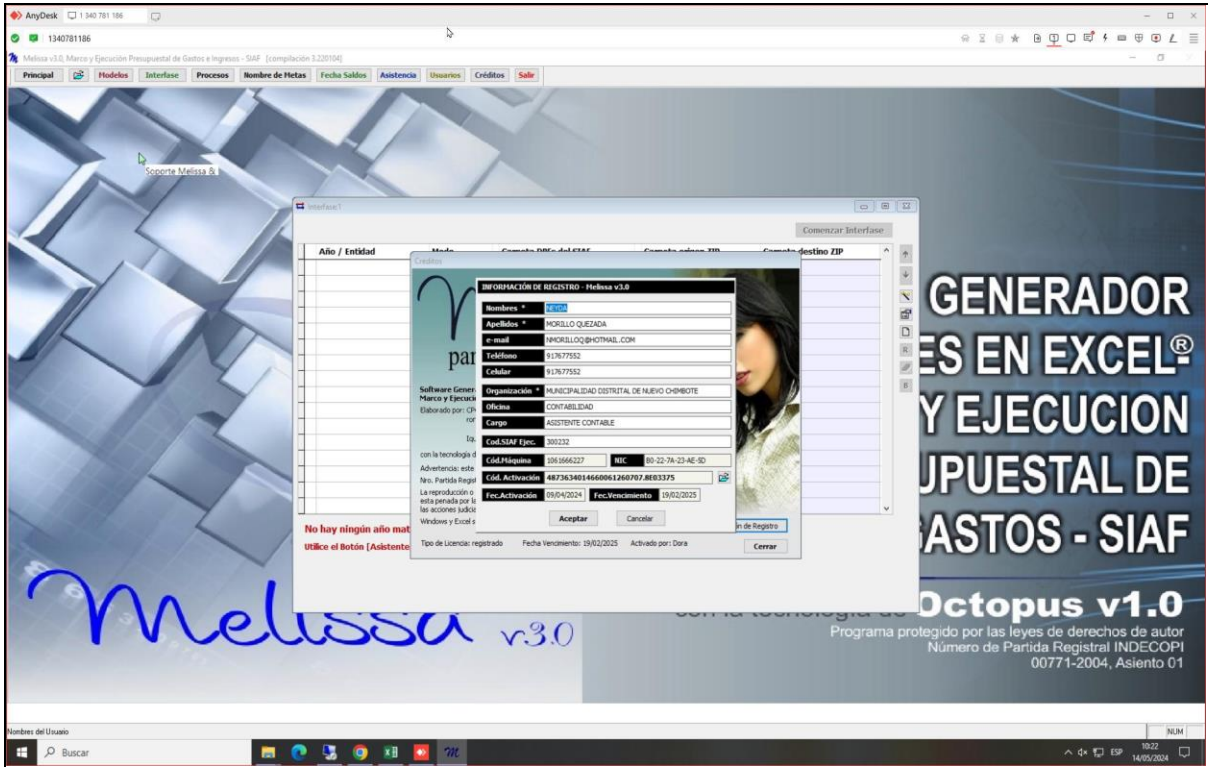

Ítem 015	001716 - CENTROS JUVENILES
Canal de Atención:	ANYDESK
Fecha:	14/05/2024
Usuario:	PEDRO YAÑEZ SÁNCHEZ
Celular:	989 415 910

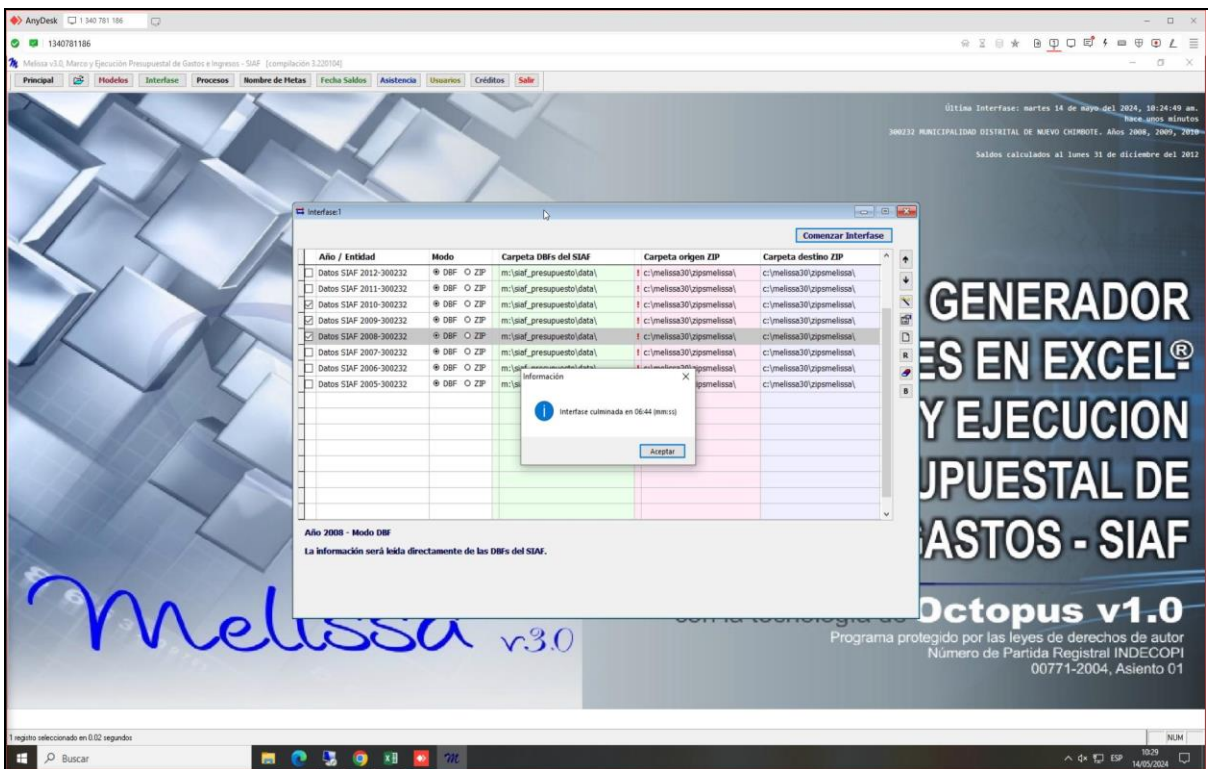

Ilustración 045 – Descripción ilustrativa de la atención.

Ilustración 046 – Descripción ilustrativa de la atención.

Se realizó la asistencia a: **Centros Juveniles**, por el motivo de error al g en Melissa versión tres. (7:37 PM). Atendido con éxito al sr. Pedro, se le solucionó el problema de generar reporte cerrando todos los Excel que tenía abierto, por motivo que uno de ellos estaba dañado - vía Anydesk y telefónico. La atención fue para **Pedro Yañez Sánchez**, con celular número: **989 415 910**.

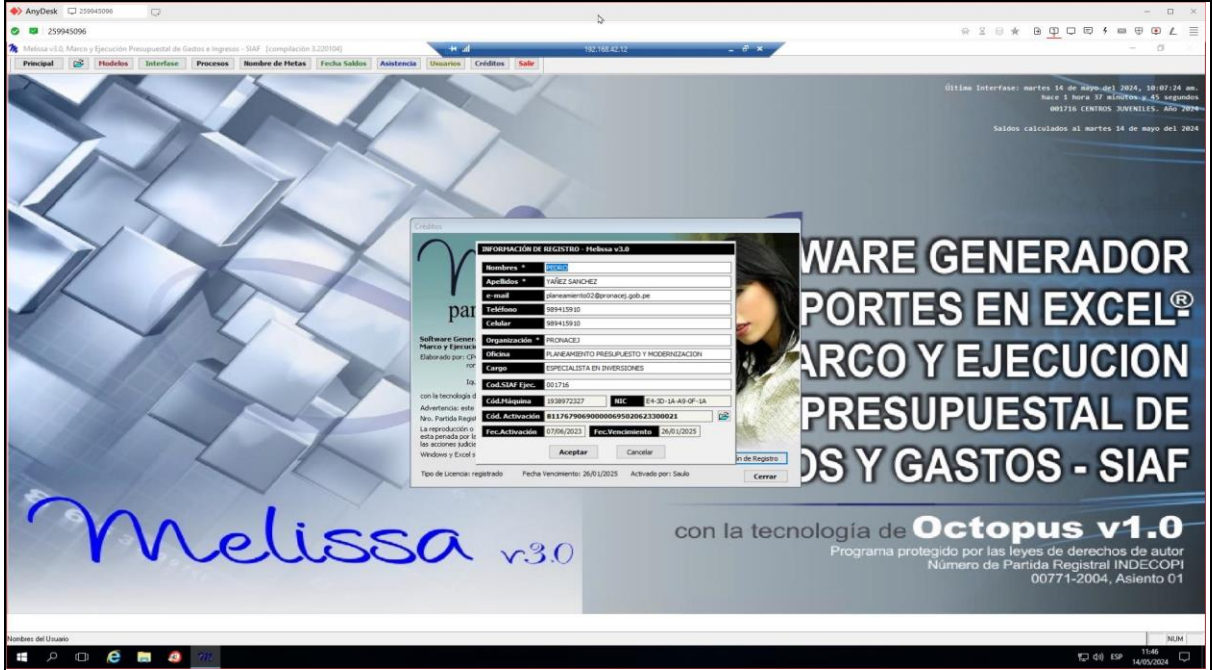

Ítem 016		001716 - CENTROS JUVENILES	
Canal de Atención:	ANYDESK	Fecha:	14/05/2024
Usuario:	JULIETTE BALDEON URRUNAGA	Celular:	940 949 717

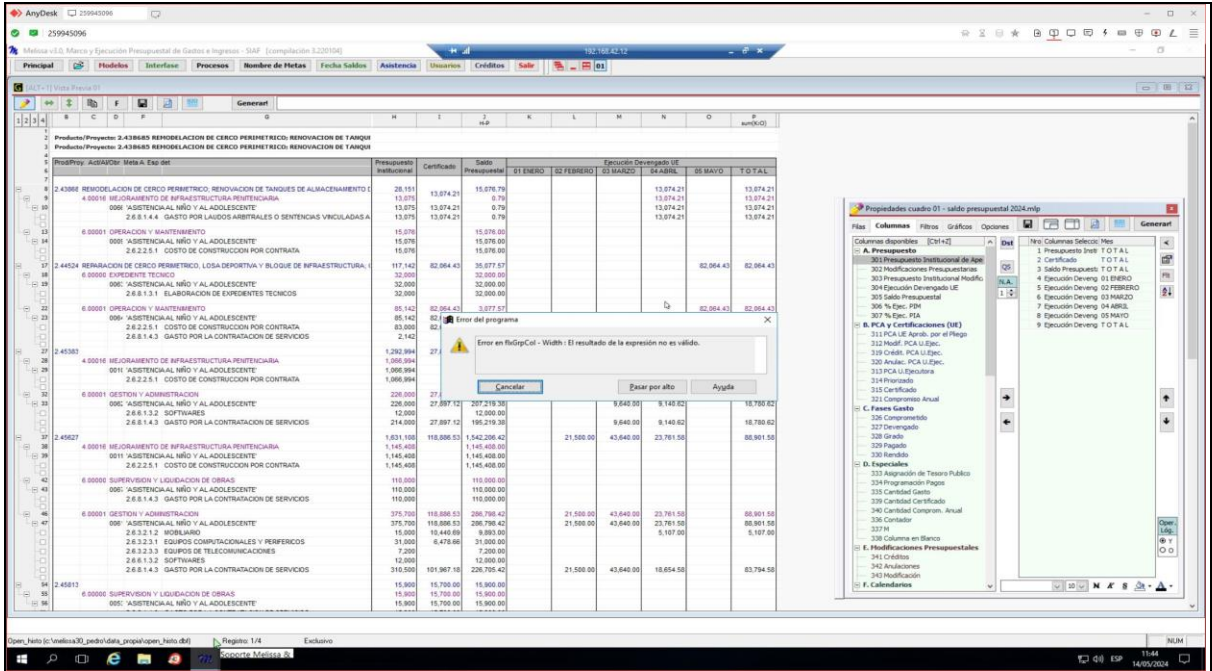

Ilustración 047 – Descripción ilustrativa de la atención.

Ilustración 048 – Descripción ilustrativa de la atención.

Se realizó la asistencia a: **Centros Juveniles**, por el motivo de activación completa e instalación en *Melissa* versión tres. (7:37 PM). Atendido con éxito a la Srta. Juliette, se le instaló, actualizó, activó y configuró el programa *Melissa v3.0* de manera completa al 26/01/2025, luego se realizó interfase del año 2024 y se generó reporte de prueba - vía Anydesk. La atención fue para **Juliette Baldeon Urrunaga**, con celular número: **940 949 717**.

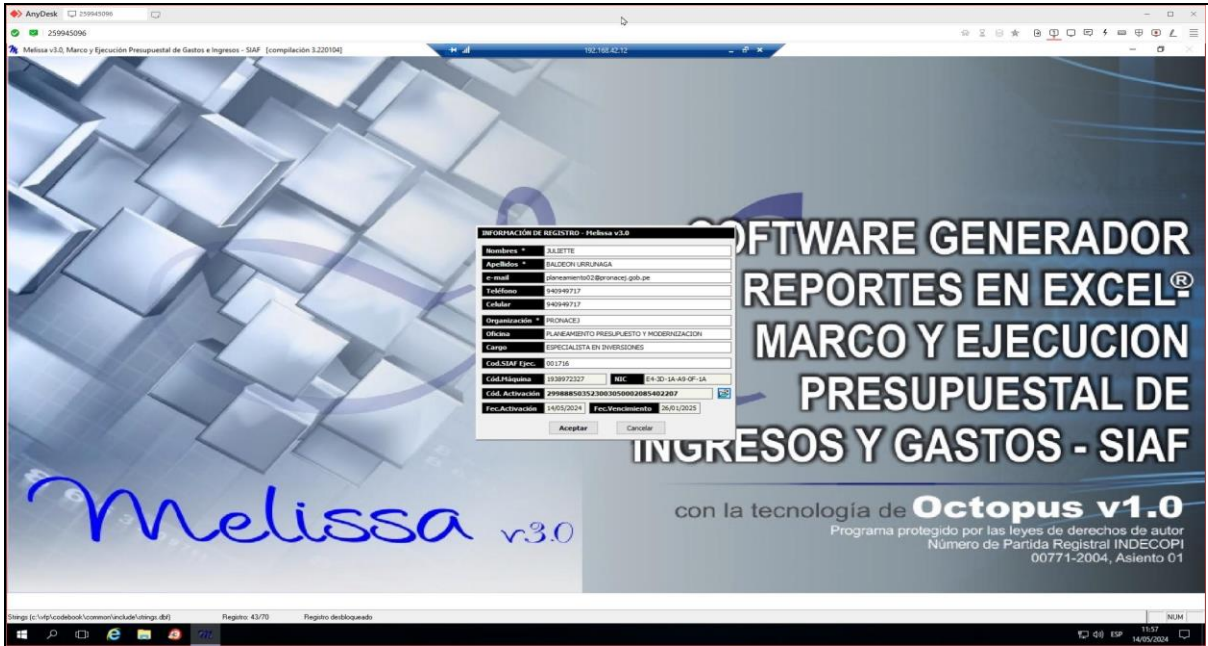

Ilustración 051 – Descripción ilustrativa de la atención.

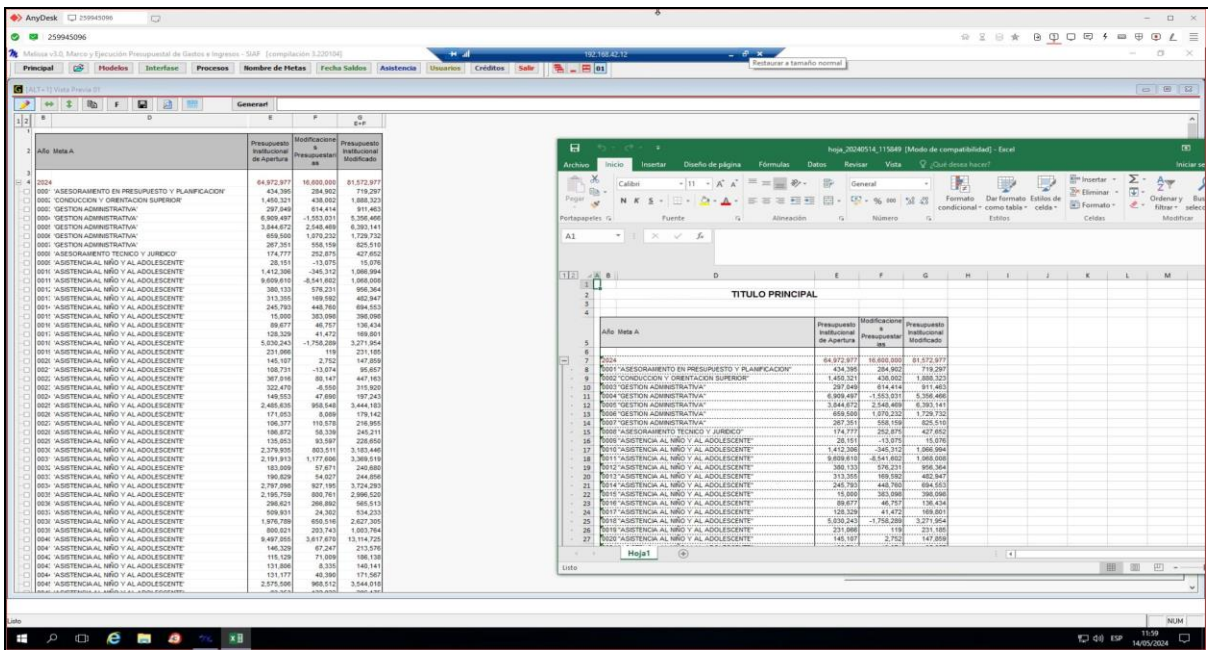
Ilustración 052 – Descripción ilustrativa de la atención.

Se realizó la asistencia a: **Municipalidad Provincial De Talara - Pariñas**, por el motivo de apoyo con reporte en Melissa versión tres. (7:39 PM). Atendido con éxito a la Srta. Carmen, se le apoyo en su reporte de gastos de presupuesto y su reporte de notas de modificación presupuestal, luego se generó el reporte - vía Anydesk. La atención fue para **Carmen Arnulfa Chunga Salcedo**, con celular número: **948 337 870**.

Ítem 018

001520 - SUPERINTENDENCIA NACIONAL DE MIGRACIONES - MIGRACIONES

Canal de Atención:

ANYDESK

Fecha:

14/05/2024

Usuario:

SOLEDA FLORIAN GÓMEZ

Celular:

964 837 309

INFORMACIÓN DE REGISTRO - Melissa v3.0

Nombre * SOLEDA EVA
 Apellidos * FLORIAN GOMEZ
 e-mail sflorian@migraciones.gob.pe
 Teléfono 964837309
 Celular 964837309

Organización * SUPERINTENDENCIA NACIONAL DE MIGRACIONES
 Oficina UNIDAD DE CONTABILIDAD Y TESORERIA
 Cargo ESPECIALISTA III EN CONTABILIDAD
 Cód.SIAF Ejec. 001520
 Cód.Máquina 961871456 NIC P8-9E-94-EP-CE-EP
 Cód.Activación 4442723003200017402014E01128
 Fec.Activación 14/05/2024 Fec.Vencimiento 08/04/2026

Software Generado por: Marco y Ejecución Presupuestal de Gastos e Ingresos - SIAF
 Elaborado por: GPR

Con la tecnología de
 Advertencia: este
 Nro. Partida Regist
 La reproducción o
 esta penada por le
 las acciones subje
 Windows y Excel s

Tipo de Licencia: registrado Fecha Vencimiento: 08/04/2026 Activado por: Enick

194 Secuencia
 195 Fase
 196 Documento
 197 Docum. B

198 Titulo
 199 Titulo PRINCIPAL
 Autor Melissa v3.0
 C:\melissa30\workbooks\hoja_20240514_161759.xls

Ilustración 053 – Descripción ilustrativa de la atención.

Propiedades cuadro 01

Archivos Seleccionados
 A. 01 - 195 Fase
 B. 02 - 201 Tipo Operacion

Soporte Melissa & O PARA VIATICOS

Operador Lógico: .AND. | A.and.B

Historial de Criterios usados (doble clic para volver a usar)

veces	fecha/hora	Denominación	Valores Seleccionados
1	14/05/2024 16:17:42	Fase	GG Grado; GR Rendido
1	14/05/2024 16:17:42	Tipo Operacion	AV ENCARGO INTERNO PARA VIATICOS
49	25/10/2024 11:29:26	Fase	GC Comprometido; GD Devengado; GG
46	20/12/2023 12:52:17	Documento Compromiso	031 ORDEN DE COMPRA - GUÍA DE
3	18/12/2023 17:34:47	Fase	GD Devengado; GG Grado
10	18/12/2023 17:34:47	Producto/Proyecto	2.384423 MEJORAMIENTO DE LOS
5	13/12/2023 10:09:32	Producto/Proyecto	2.384464 CREACION DE LOS SERVICIOS
2	13/12/2023 09:51:15	Producto/Proyecto	2.266190 MEJORAMIENTO DE LOS

Ilustración 054 – Descripción ilustrativa de la atención.

Ilustración 055 – Descripción ilustrativa de la atención.

Ilustración 056 – Descripción ilustrativa de la atención.

Se realizó la asistencia a: **Superintendencia Nacional De Migraciones - Migraciones**, por el motivo de apoyo con reporte en Melissa versión tres. (7:42 PM). Atendido con éxito a la Srta. Soledad, se le apoyo en su reporte de gastos detallados de viáticos encargados, luego se guardó la plantilla y se generó el reporte - vía Anydesk y telefónico. La atención fue para **Soledad Florián Gómez**, con celular número: **964 837 309**.

Ítem 019

001203 - UNIVERSIDAD NACIONAL TECNOLÓGICA DE LIMA SUR

Canal de Atención:

ANYDESK

Fecha:

15/05/2024

Usuario:

RUTH MARÍA RAMOS SERNA

Celular:

992 669 582

Ilustración 057 – Descripción ilustrativa de la atención.

Ilustración 058 – Descripción ilustrativa de la atención.

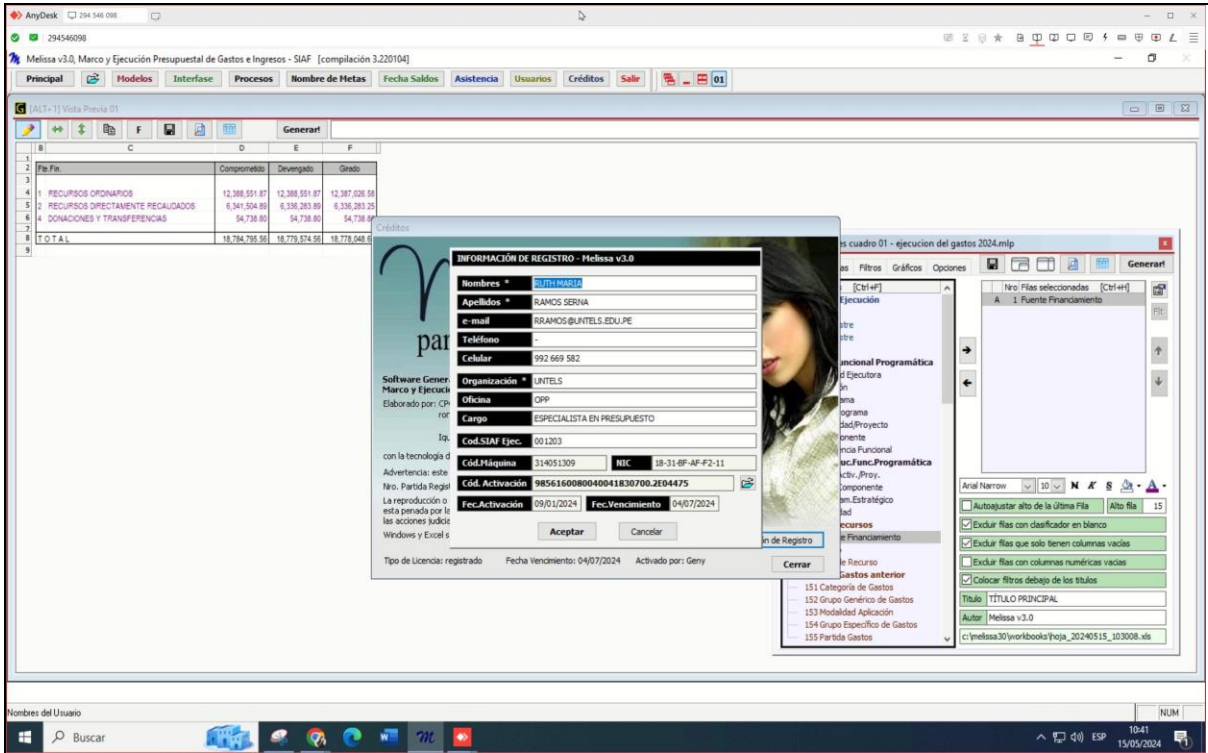

No Certif	Certificado	Compromiso Anual	Compromiso	Devegado	Grato	Glosa Certif
DER-0001 2 RECURSOS DIRECTAMENTE RECAUDADOS 2.3.1.1.1.1 ALIMENTOS Y BEBIDAS PARA CONSUMO HUMANO 0002 PERMITE IMPLEMENTAR LOS SISTEMAS ADMINISTRATIVOS DE MANE...	2,402.33	2,402.33	2,402.33	2,402.33	2,402.33	PEDIDO DE CERTIFICACION DE...
DER-0001 2 RECURSOS DIRECTAMENTE RECAUDADOS 2.3.1.1.1.1 ALIMENTOS Y BEBIDAS PARA CONSUMO HUMANO 0003 DOTAR A LAS UNIDADES ORGANICAS DE LA UNTECS DE L...						
DER-0001 2 RECURSOS DIRECTAMENTE RECAUDADOS 2.3.1.1.1.1 ALIMENTOS Y BEBIDAS PARA CONSUMO HUMANO 0012 BUSCA BRINDAR UNA ADECUADA PRESTACION DE SERVICIO...						

Ilustración 059 – Descripción ilustrativa de la atención.

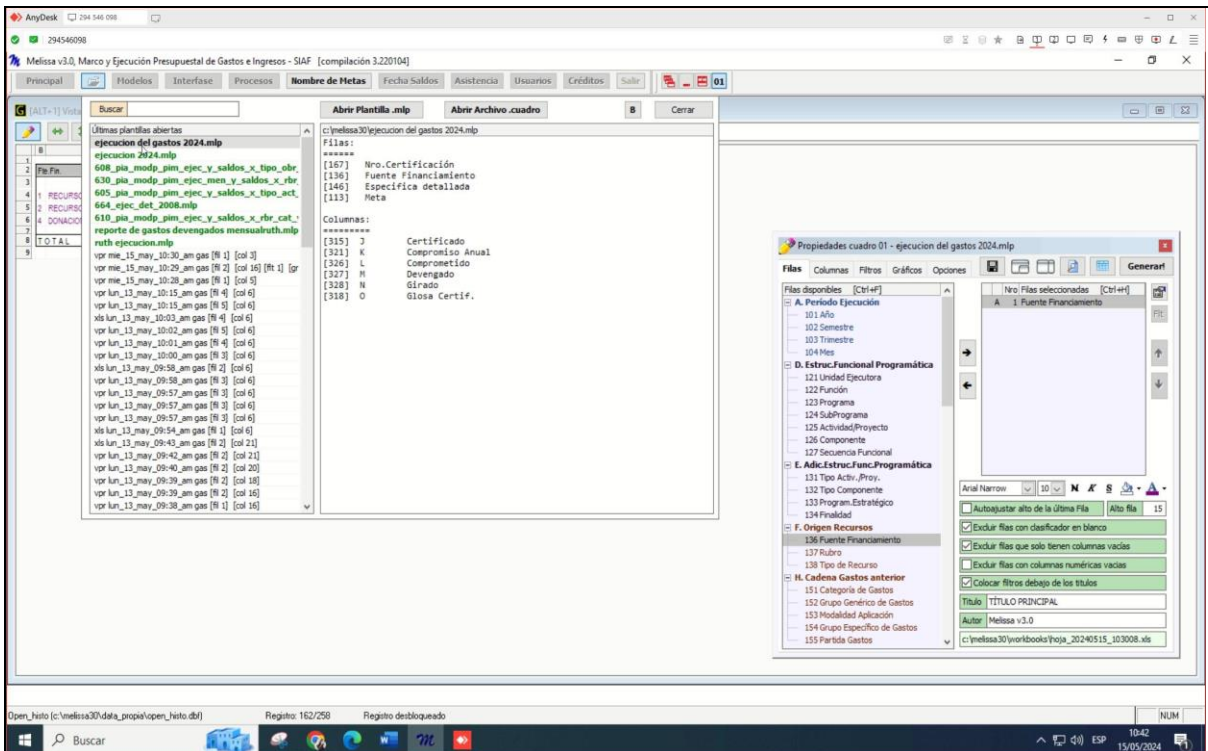
No Certif	Certificado	Compromiso Anual	Compromiso	Devegado	Grato	Glosa Certif
DER-00001 2 RECURSOS DIRECTAMENTE RECAUDADOS 2.3.1.1.1.1 ALIMENTOS Y BEBIDAS PARA CONSUMO HUMANO 0002 PERMITE IMPLEMENTAR LOS SISTEMAS ADMINISTRATIVOS DE MANE...	2,402.33	2,402.33	2,402.33	2,402.33	2,402.33	PEDIDO DE CERTIFICACION DEL APER PARA CAJA CHICA AÑO 2011.
DER-00001 2 RECURSOS DIRECTAMENTE RECAUDADOS 2.3.1.1.1.1 ALIMENTOS Y BEBIDAS PARA CONSUMO HUMANO 0003 DOTAR A LAS UNIDADES ORGANICAS DE LA UNTECS DE LOS RECUR...	139.30	139.30	139.30	139.30	139.30	PEDIDO DE CERTIFICACION DEL APER PARA CAJA CHICA AÑO 2011.
DER-00001 2 RECURSOS DIRECTAMENTE RECAUDADOS 2.3.1.1.1.1 ALIMENTOS Y BEBIDAS PARA CONSUMO HUMANO 0012 BUSCA BRINDAR UNA ADECUADA PRESTACION DE SERVICIOS ACADEN...	160.20	160.20	160.20	160.20	160.20	PEDIDO DE CERTIFICACION DEL APER PARA CAJA CHICA AÑO 2011.

Ilustración 060 – Descripción ilustrativa de la atención.

Se realizó la asistencia a: **Universidad Nacional Tecnológica De Lima Sur**, por el motivo de apoyo con reporte en Melissa versión tres. (12:54 PM). Atendido con éxito a la Srta. Ruth, se le apoyo en su reporte de gastos detallados de sus certificados del año 2011, luego se le indicó como guardar la plantilla y se generó el reporte - vía Anydesk. La atención fue para **Ruth María Ramos Serna**, con celular número: **992 669 582**.

Ítem 020		000799 - REGIÓN HUANCAMELICA - SEDE CENTRAL	
Canal de Atención:	ANYDESK	Fecha:	15/05/2024
Usuario:	VICTOR HUGO JIMÉNEZ SAMANIEGO	Celular:	964 938 054

Ilustración 061 – Descripción ilustrativa de la atención.

Ilustración 062 – Descripción ilustrativa de la atención.

Se realizó la asistencia a: **Región Huancavelica - Sede Central**, por el motivo de activación completa y actualización en Melissa versión tres. (4:54 PM). Atendido con éxito al sr. Víctor, se le instaló, actualizó, activó y configuró el programa Melissa v3.0 de manera completa al 04/11/2024, luego se realizó interfase del año 2024 y se generó reporte de prueba - vía Anydesk. La atención fue para **Víctor Hugo Jiménez Samaniego**, con celular número: **964 938 054**.

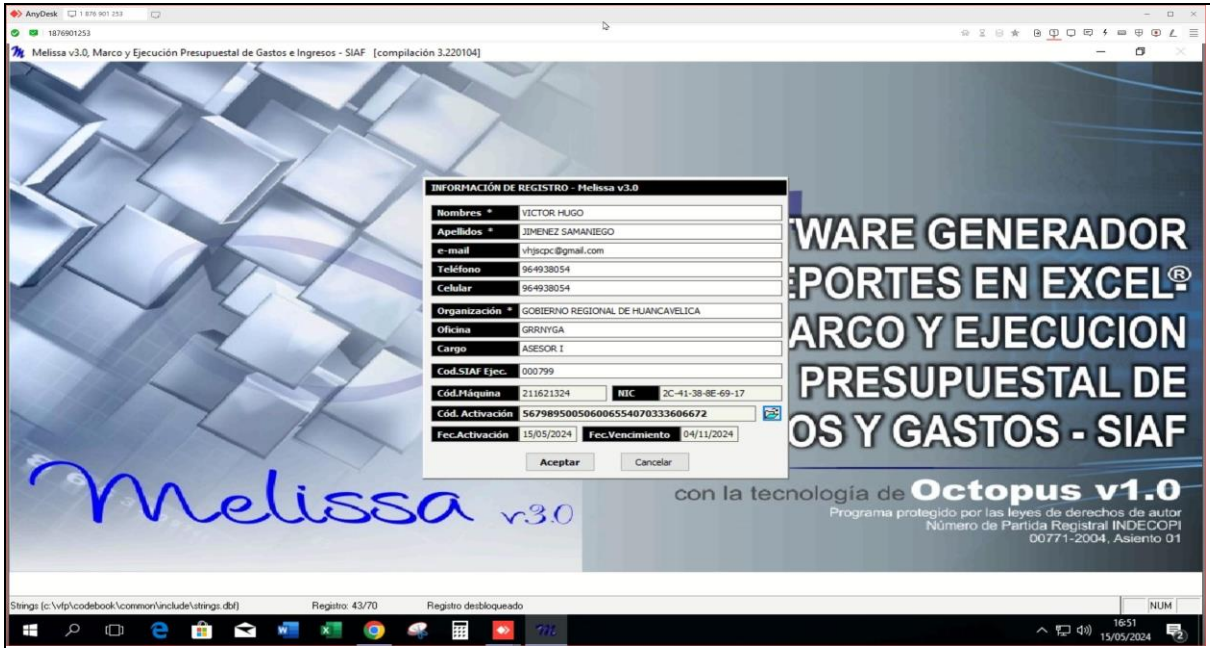

Ítem 022		301260 - MUNICIPALIDAD DISTRITAL DE EL AGUSTÍNO	
Canal de Atención:	ANYDESK	Fecha:	15/05/2024
Usuario:	MILAGROS LAZARO EUFRACIO	Celular:	935 387 305

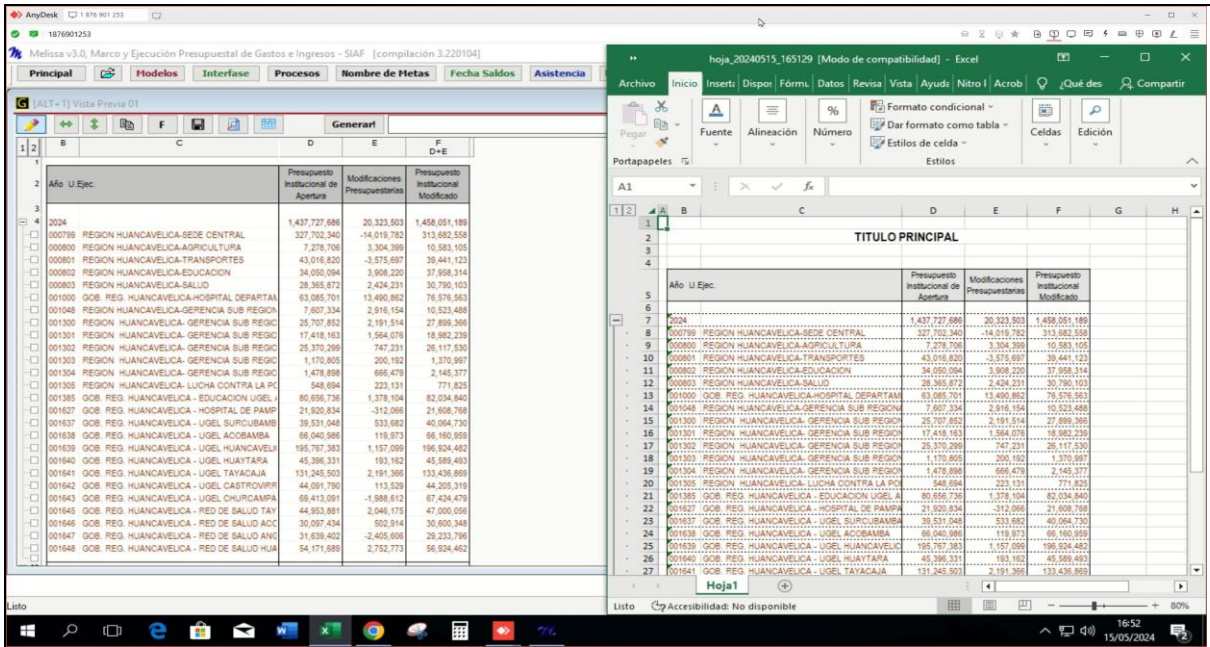

Ilustración 065 – Descripción ilustrativa de la atención.

Ilustración 066 – Descripción ilustrativa de la atención.

Se realizó la asistencia a: **Municipalidad Distrital De El Agustino**, por el motivo de activación por 30 días en Melissa versión tres (asistencia para conformidad). (1:09 PM). Atendido con éxito a la Srta. Milagros, se le instaló, actualizó, activó y configuró el programa Melissa v3.0 de manera temporal por 30 días por conformidad, luego se realizó interfase del año 2024 y se generó reporte de prueba - vía Anydesk. La atención fue para **Milagros Lazaro Eufracio**, con celular número: **935 387 305**.

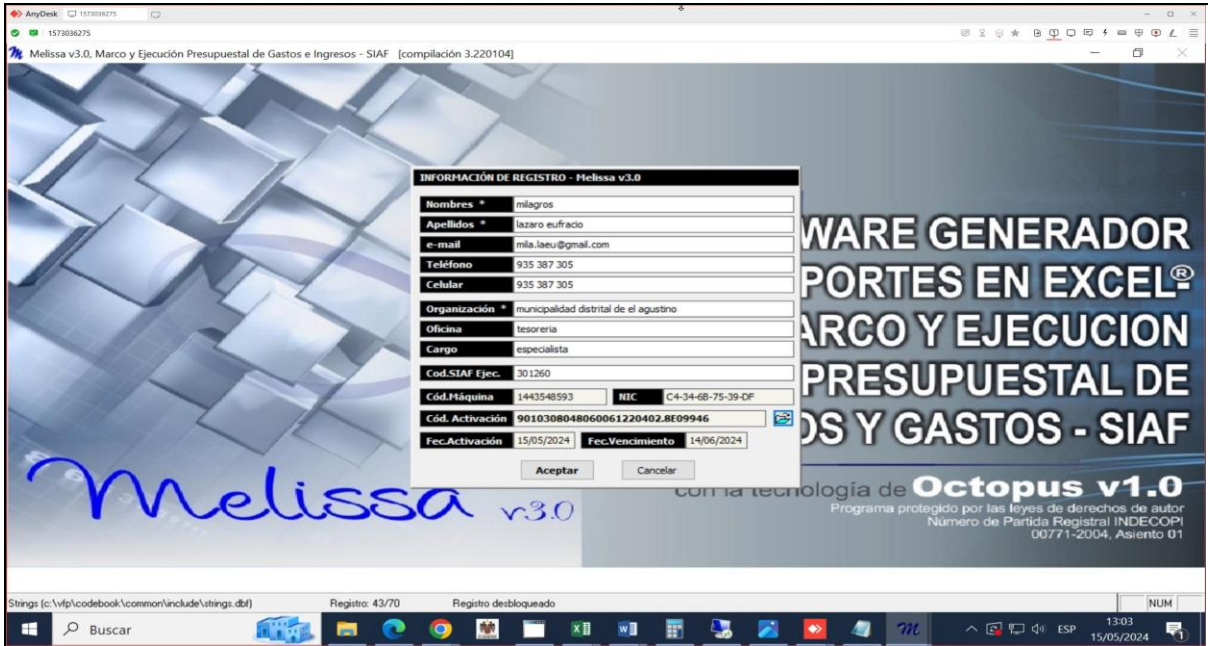

Ítem 023 **300423 - MUNICIPALIDAD PROVINCIAL DE ISLAY - MOLLENDO**

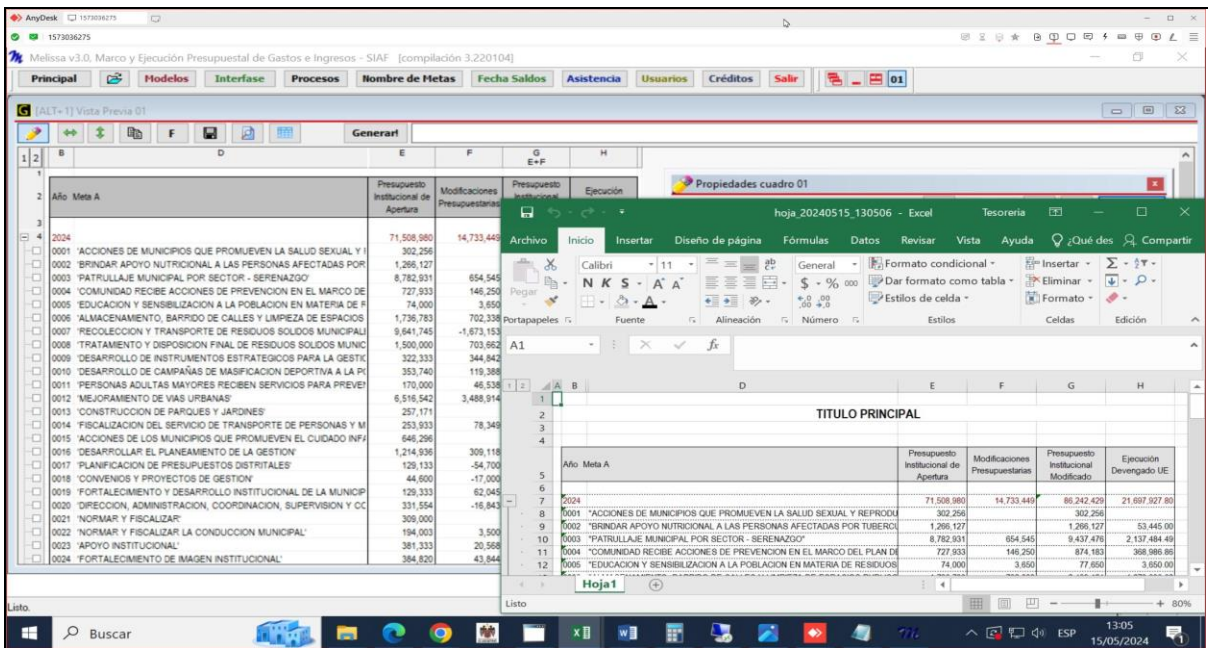
Canal de Atención: ANYDESK Fecha: 15/05/2024

Usuario: ELVA MARÍA AGUILAR MAMANI Celular: 992 657 072

Ilustración 067 – Descripción ilustrativa de la atención.

Ilustración 068 – Descripción ilustrativa de la atención.

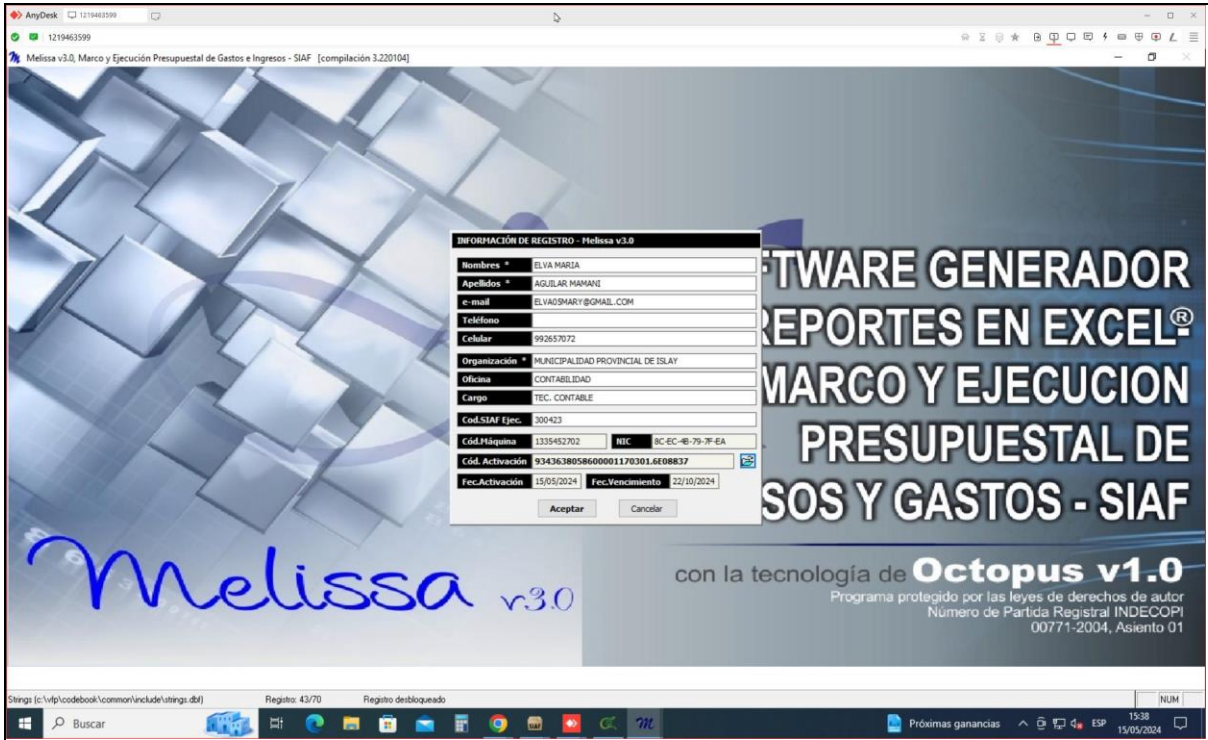

Ilustración 069 – Descripción ilustrativa de la atención.

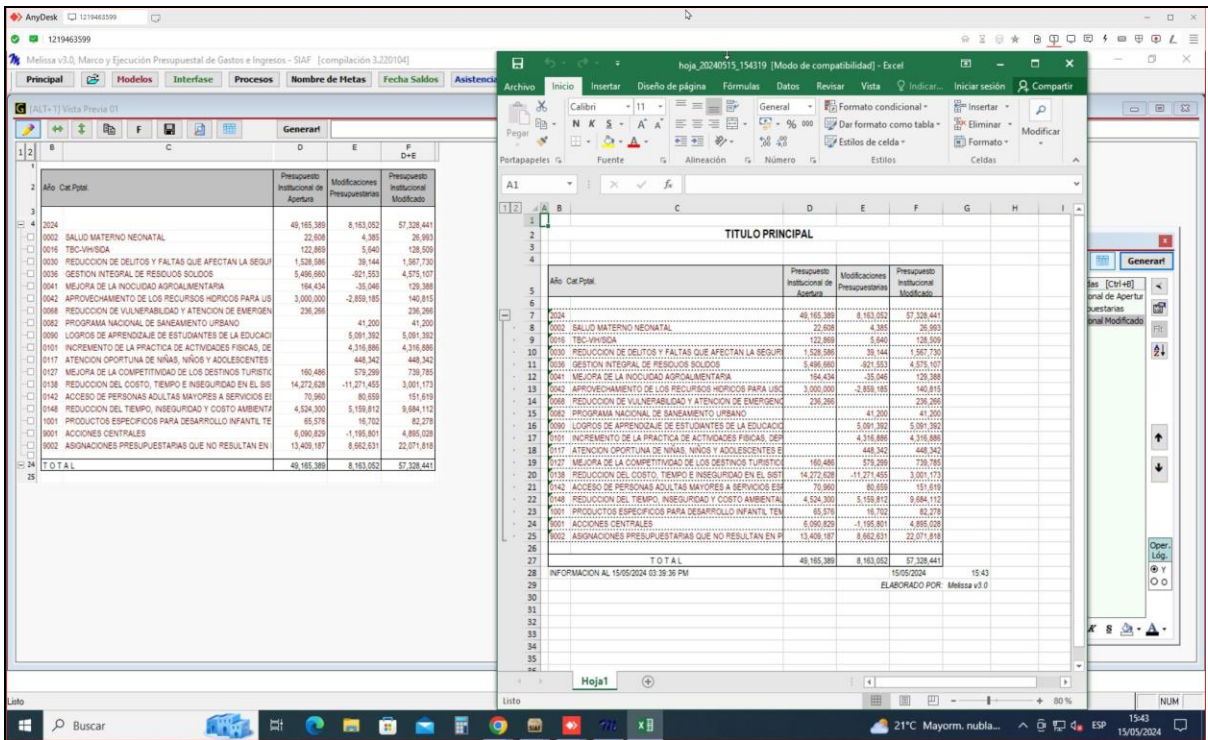

Ilustración 070 – Descripción ilustrativa de la atención.

Se realizó la asistencia a: **Municipalidad Provincial De Islay - Mollendo**, por el motivo de activación completa e instalación en Melissa y Clarissa. (3:36 PM). Atendido con éxito a la Srta. Elva, se le instaló, actualizó, activó y configuró los programas Melissa v3.0 y Clarissa v3.0 de manera completa al 22/10/2024, luego se realizó interfase del año 2024 y se generó reporte de prueba en ambos programas - vía Anydesk. La atención fue para **Elva María Aguilar Mamani**, con celular número: **992 657 072**.

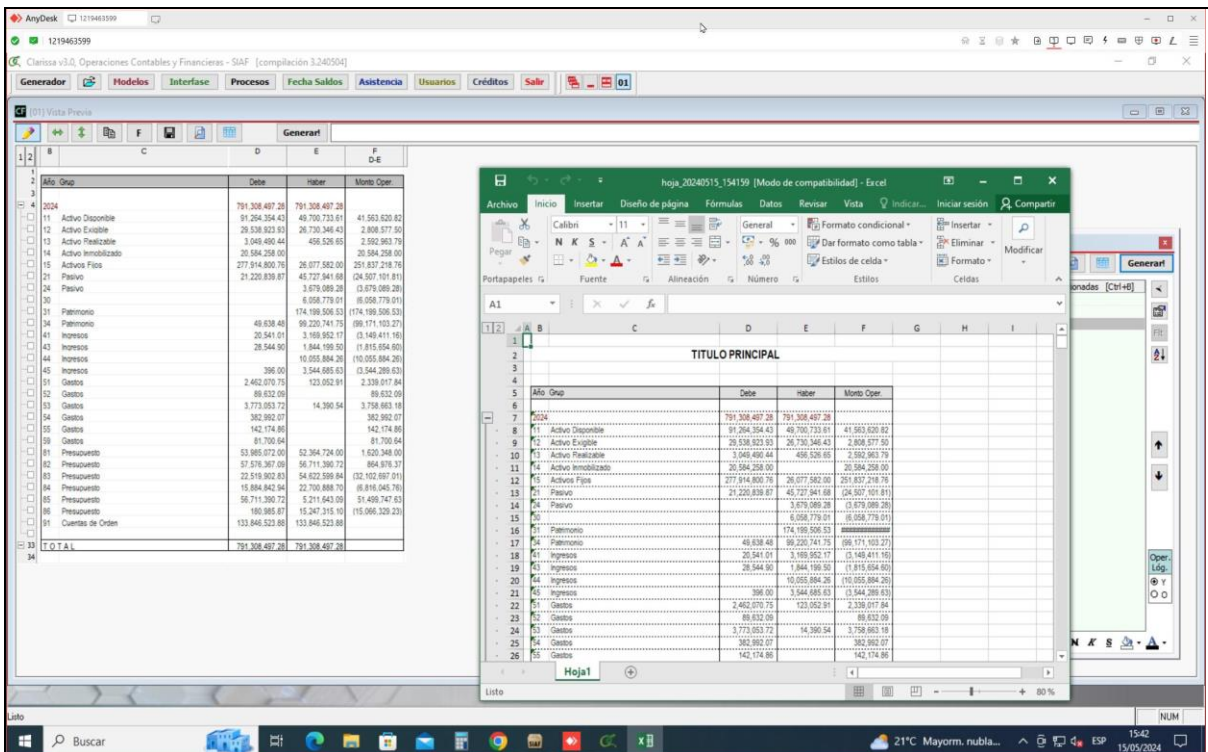

Ítem 024 **301471 - MUNICIPALIDAD PROVINCIAL DE TAMBOPATA**

Canal de Atención: ANYDESK Fecha: 15/05/2024

Usuario: MARTIN OMAR CHALCO ZAMORA Celular: 962 206 748

Ilustración 071 – Descripción ilustrativa de la atención.

Ilustración 072 – Descripción ilustrativa de la atención.

Se realizó la asistencia a: **Municipalidad Provincial De Tambopata**, por el motivo de activación por 5 días en **Melissa** versión tres. (3:50 PM). Atendido con éxito al sr. **Martín**, se le actualizó, activó y configuró el programa **Melissa v3.0** de manera temporal por 05 días, luego se realizó interfase del año 2024 y se generó reporte de prueba - vía **Anydesk**. La atención fue para **Martin Omar Chalco Zamora**, con celular número: **962 206 748**.

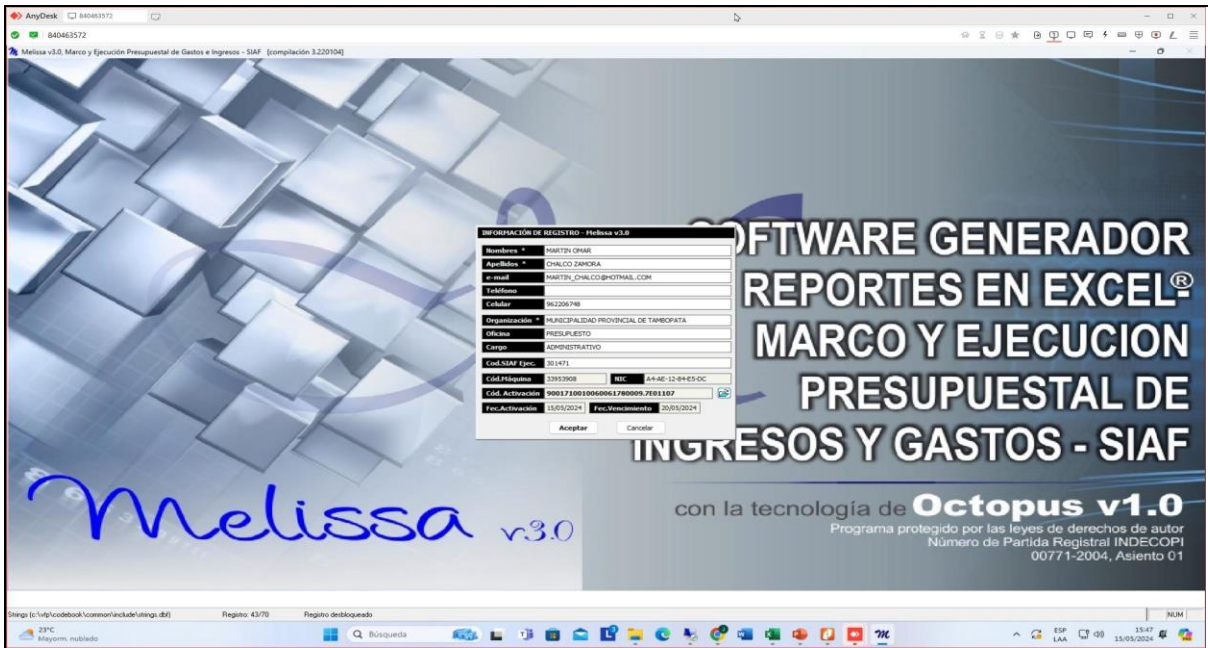

Ítem 026	300785 - MUNICIPALIDAD PROVINCIAL DE URUBAMBA		
Canal de Atención:	ANYDESK	Fecha:	15/05/2024
Usuario:	PAOLA DELGADO RIVERA	Celular:	946 785 345

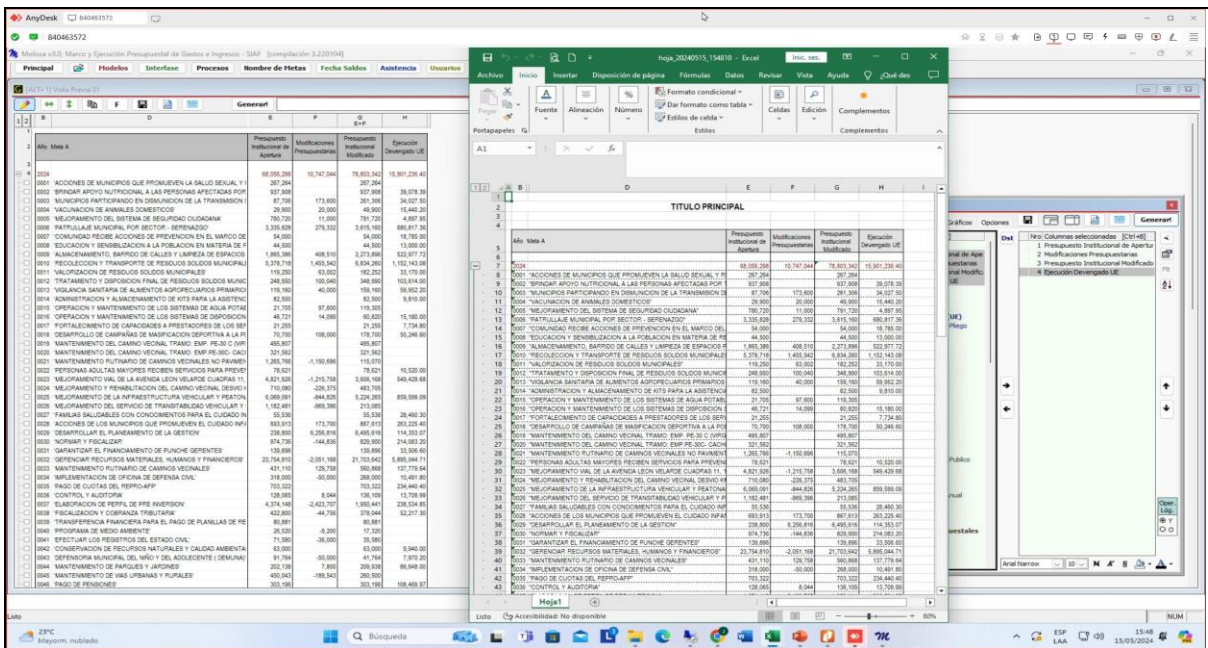

Ilustración 075 – Descripción ilustrativa de la atención.

Ilustración 076 – Descripción ilustrativa de la atención.

Se realizó la asistencia a: **Municipalidad Provincial De Urubamba**, por el motivo de activación por 30 días e instalación en Melissa versión tres (asistencia para conformidad). (4:40 PM). Atendido con éxito a la Srta. Paola, se le instaló, actualizó, activó y configuró el programa Melissa v3.0 de manera temporal por 30 días por conformidad, luego se realizó interfase del año 2024 y se generó reporte de prueba - vía Anydesk. La atención fue para **Paola Delgado Rivera**, con celular número: **946 785 345**.

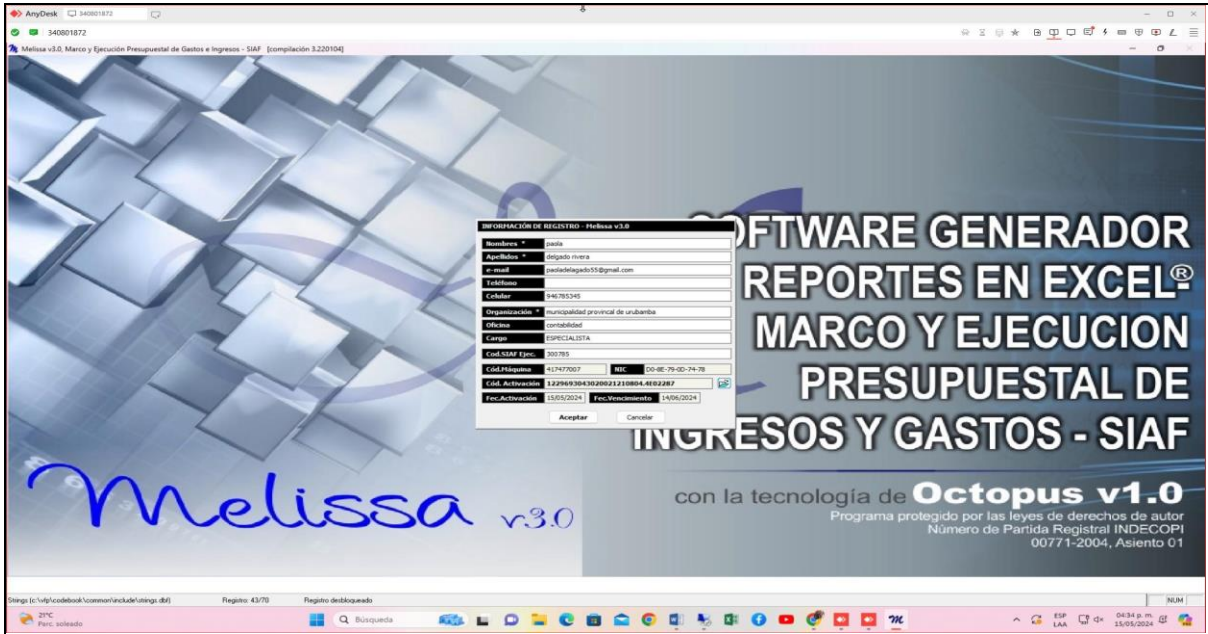

Ítem 027 **300785 - MUNICIPALIDAD PROVINCIAL DE URUBAMBA**

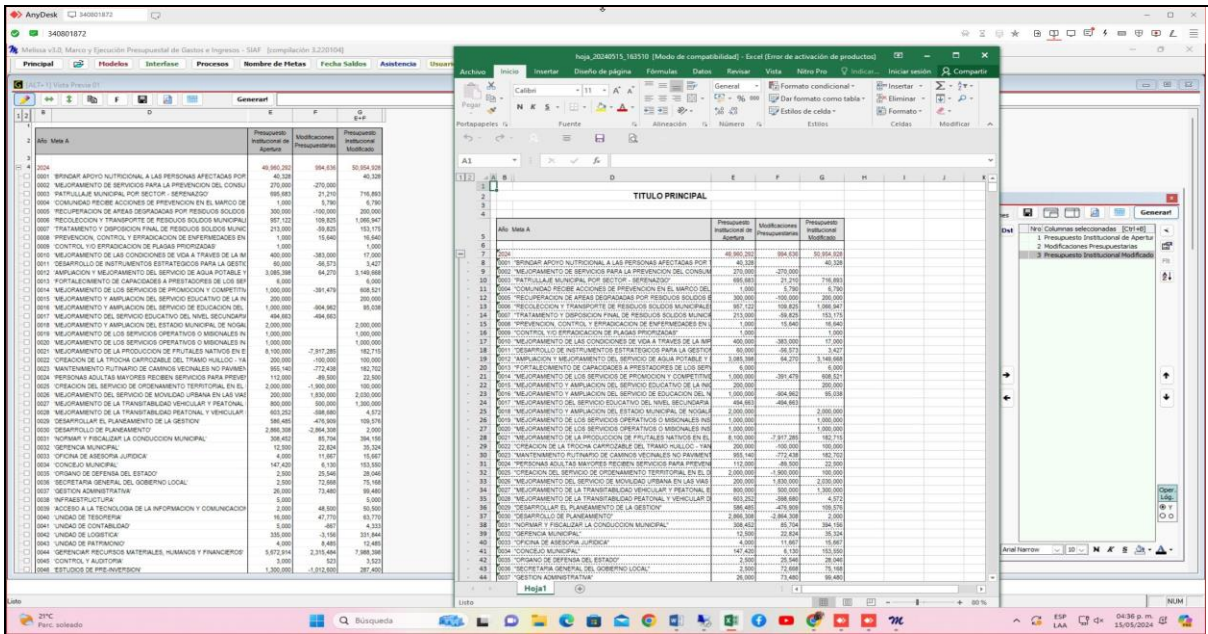
Canal de Atención: ANYDESK Fecha: 15/05/2024

Usuario: BERBARDINA SALLO ACOSTUPA Celular: 946 785 345

Ilustración 077 – Descripción ilustrativa de la atención.

Ilustración 078 – Descripción ilustrativa de la atención.

Se realizó la asistencia a: **Municipalidad Provincial De Urubamba**, por el motivo de activación por 30 días e instalación en Melissa versión tres (asistencia para conformidad). (4:56 PM). Atendido con éxito a la Srta. **Berbardina**, se le instaló, actualizó, activó y configuró el programa Melissa v3.0 de manera temporal por 30 días por conformidad, luego se realizó interfase del año 2024 y se generó reporte de prueba - vía Anydesk. La atención fue para **Berbardina Sallo Acostupa**, con celular número: **946 785 345**.

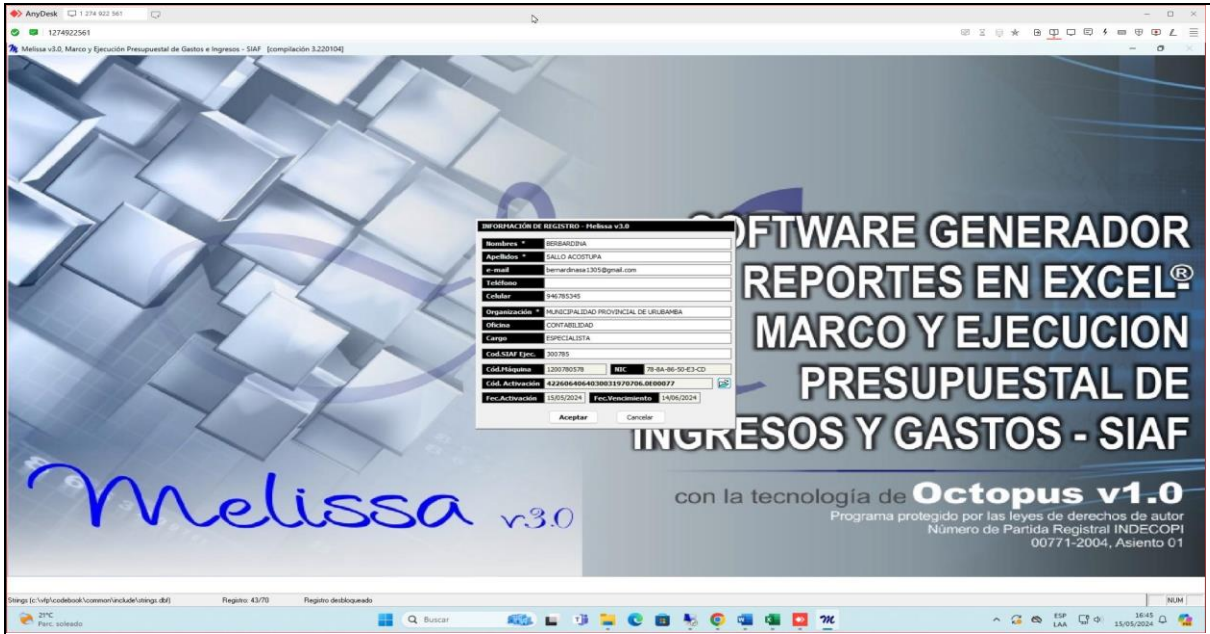

Ítem 028 **300785 - MUNICIPALIDAD PROVINCIAL DE URUBAMBA**

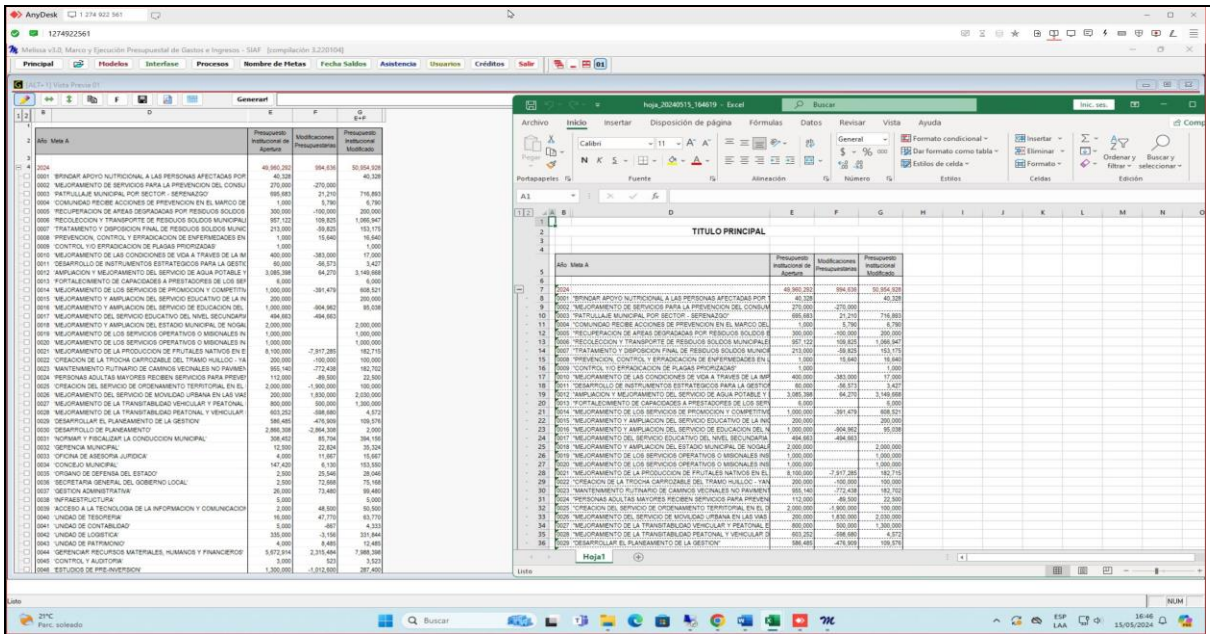
Canal de Atención: ANYDESK Fecha: 15/05/2024

Usuario: RITA CONDORI SAIRE Celular: 973 214 780

Ilustración 079 – Descripción ilustrativa de la atención.

Ilustración 080 – Descripción ilustrativa de la atención.

Se realizó la asistencia a: **Municipalidad Provincial De Urubamba**, por el motivo de activación por 30 días e instalación en Melissa versión tres (asistencia para conformidad). (4:56 PM). Atendido con éxito a la Srta. Rita, se le instaló, actualizó, activó y configuró el programa Melissa v3.0 de manera temporal por 30 días por conformidad, luego se realizó interfase del año 2024 y se generó reporte de prueba - vía Anydesk. La atención fue para **Rita Condori Saire**, con celular número: **973 214 780**.

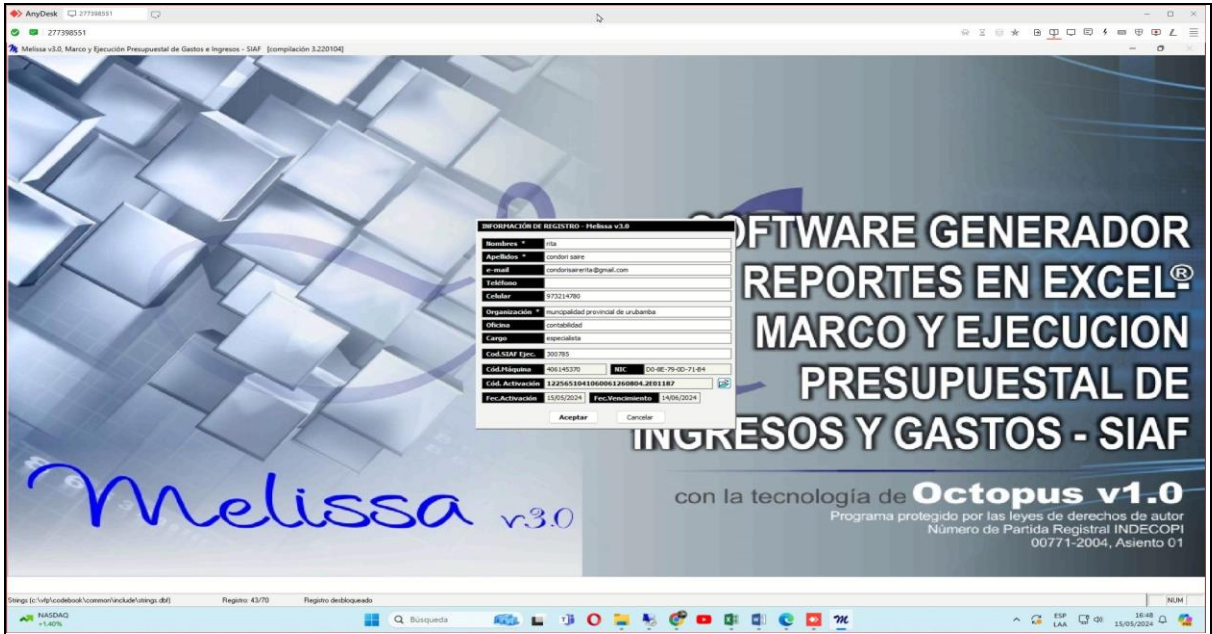

Ítem 029

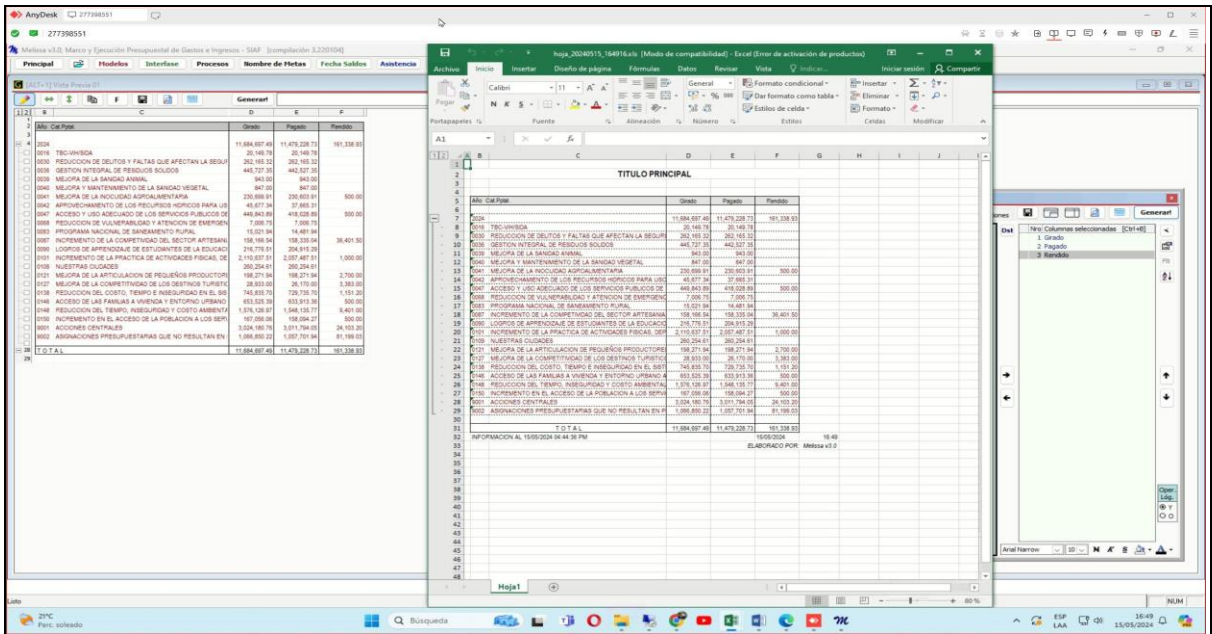
001267 - SUPERINTENDENCIA NACIONAL DE SERVICIOS DE SANEAMIENTO

Canal de Atención:

ANYDESK

Fecha:

15/05/2024

Usuario:

ERIKA KATHERINE CUCHO MONTALVO

Celular:

915 374 000

Ilustración 081 – Descripción ilustrativa de la atención.

Ilustración 082 – Descripción ilustrativa de la atención.

Se realizó la asistencia a: **Superintendencia Nacional De Servicios De Saneamiento**, por el motivo de activación completa en Melissa versión tres. (5:36 PM). Atendido con éxito a la Srta. Erika, se le envió por correo electrónico la clave del programa Melissa v3.0 con licencia 17/02/2026. La atención fue para **Erika Katherine Cucho Montalvo**, con celular número: **915 374 000**.

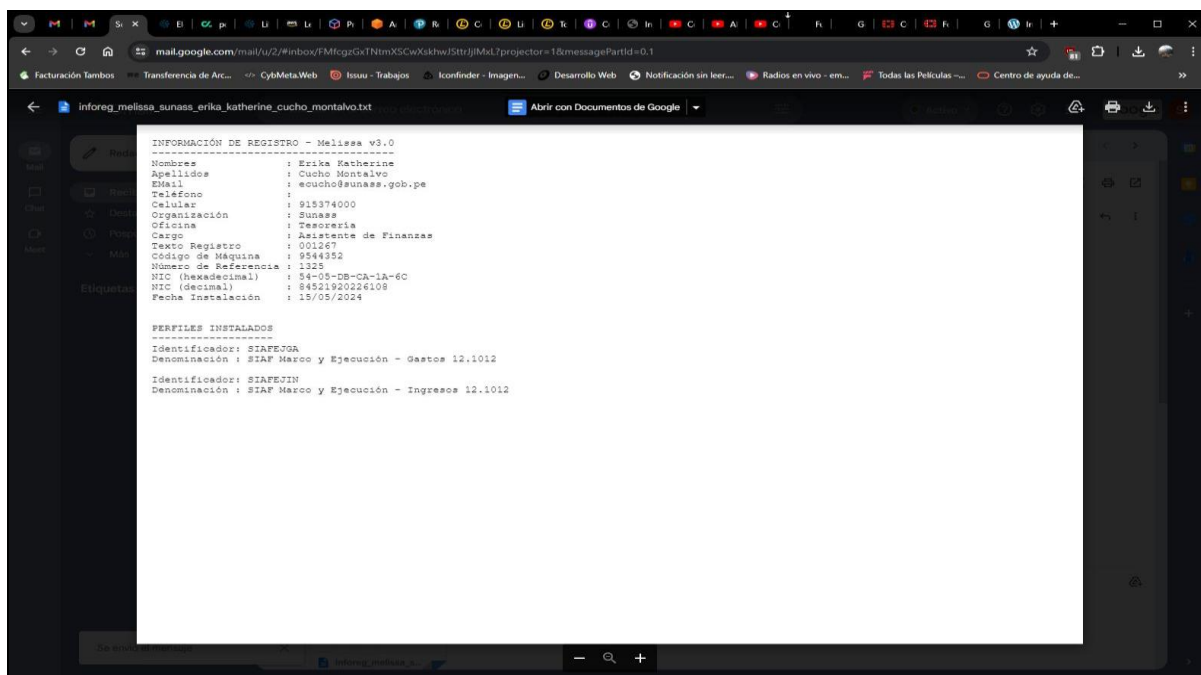

Ítem 030		301593 - MUNICIPALIDAD PROVINCIAL DE PUNO	
Canal de Atención:	ANYDESK	Fecha:	15/05/2024
Usuario:	DANTE PONGO ROJAS	Celular:	998 808 017

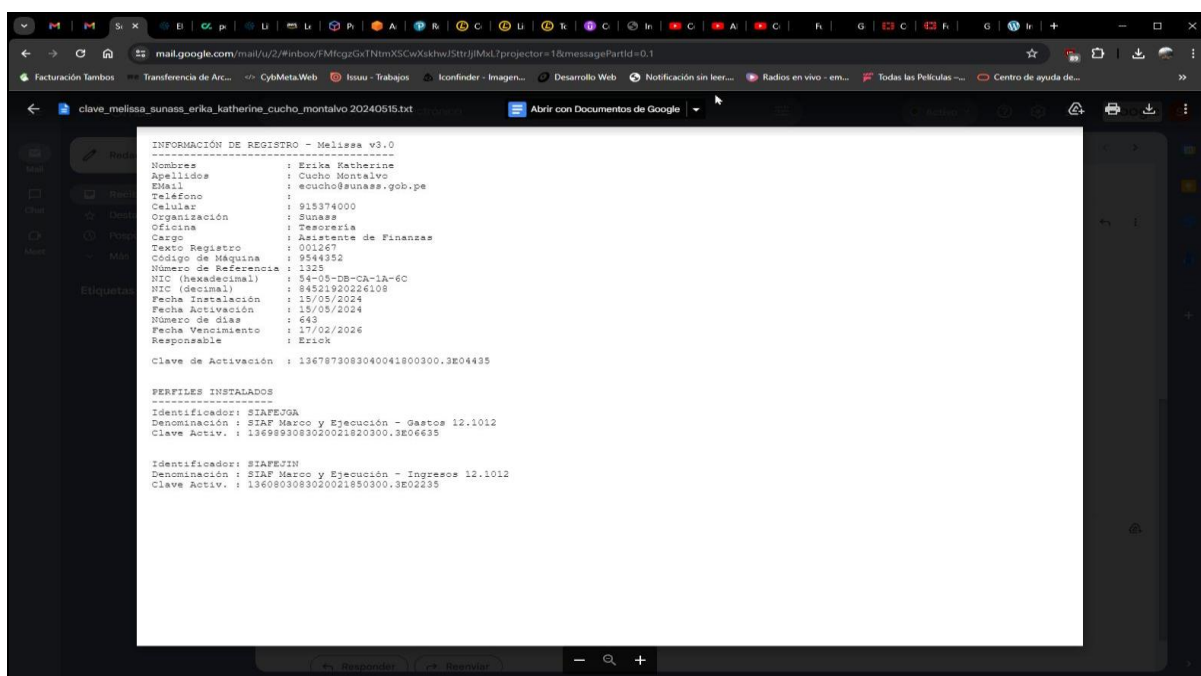

Ilustración 083 – Descripción ilustrativa de la atención.

Ilustración 084 – Descripción ilustrativa de la atención.

Se realizó la asistencia a: **Municipalidad Provincial De Puno**, por el motivo de error al realizar interfase en Melissa versión tres. (5:49 PM). Atendido al sr. Aldo, se le indicó que necesita acceso a la data del Siaf por el explorador de archivos, porque a través del escritorio remoto no se puede configurar la ventana interfase del programa Melissa v3.0 vía Anydesk y telefónico. La atención fue para **Dante Pongo Rojas**, con celular número: **998 808 017**.

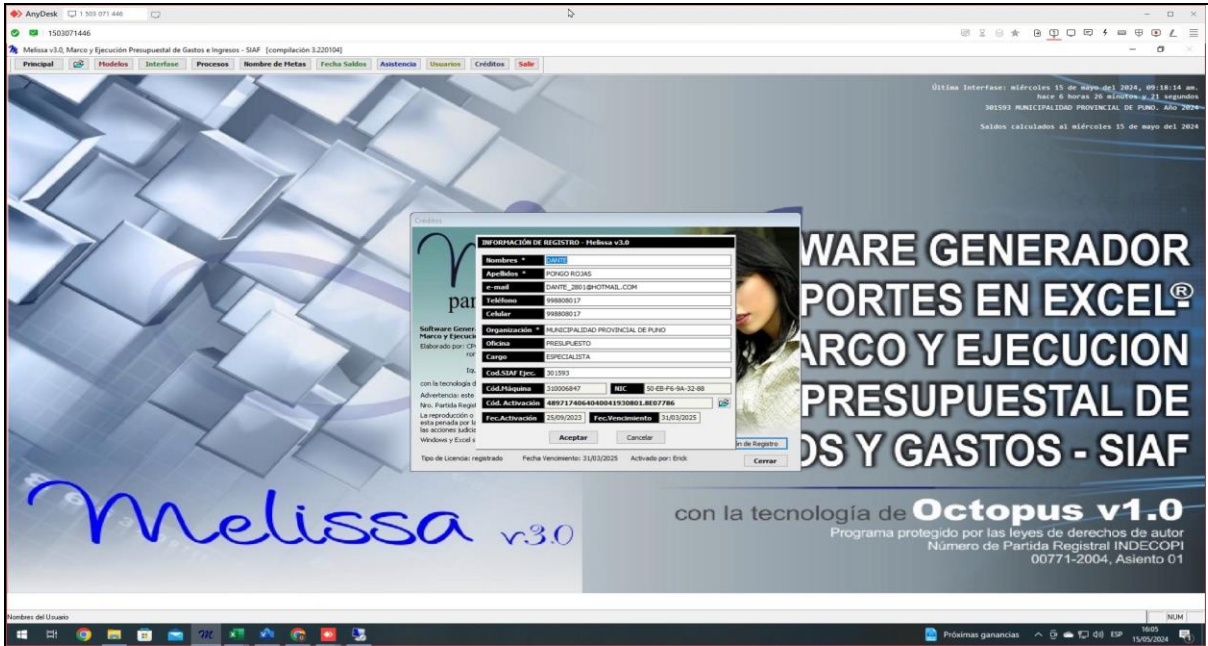

Ítem 031 **301262 - MUNICIPALIDAD DISTRITAL DE JESÚS MARÍA**

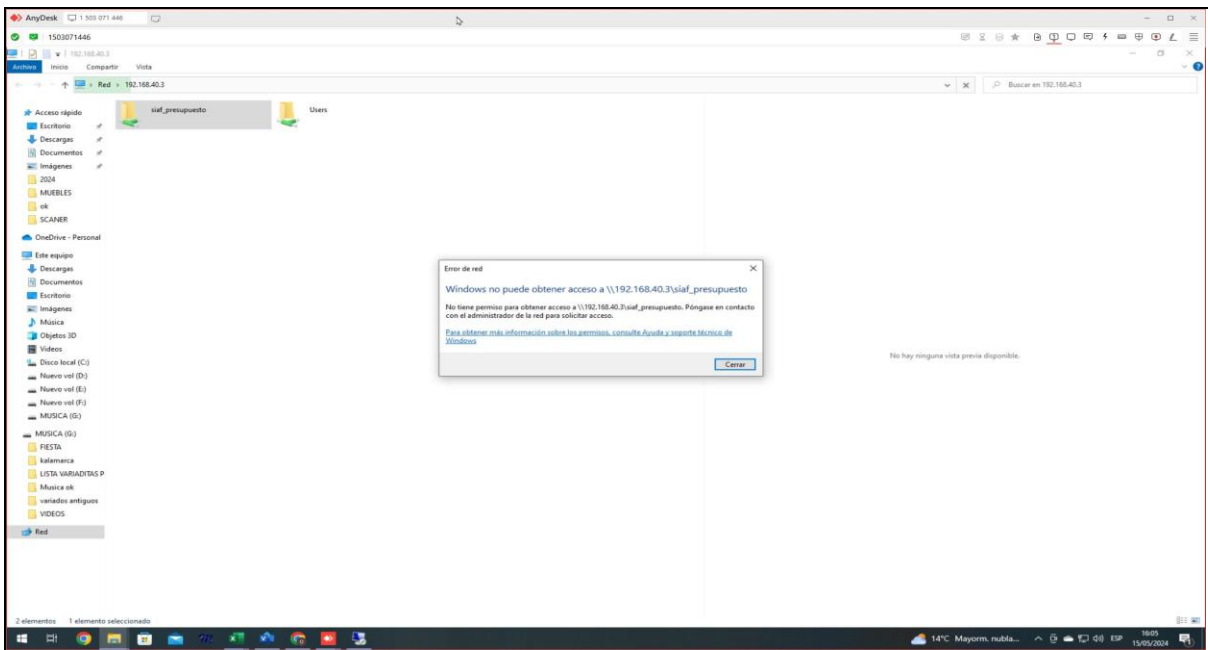
Canal de Atención: ANYDESK Fecha: 15/05/2024

Usuario: JESSICA MELIZA GARCÍA ARANDA Celular: 970 934 191

Ilustración 085 – Descripción ilustrativa de la atención.

Ilustración 086 – Descripción ilustrativa de la atención.

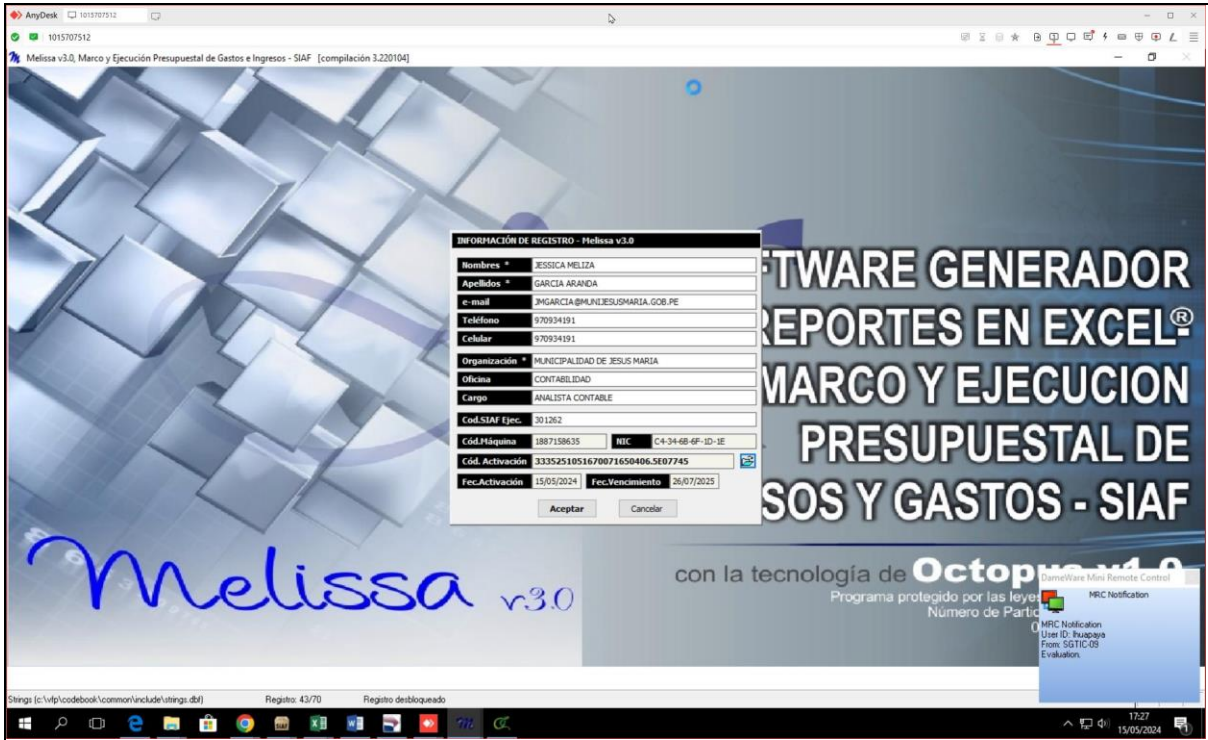

Ilustración 087 – Descripción ilustrativa de la atención.

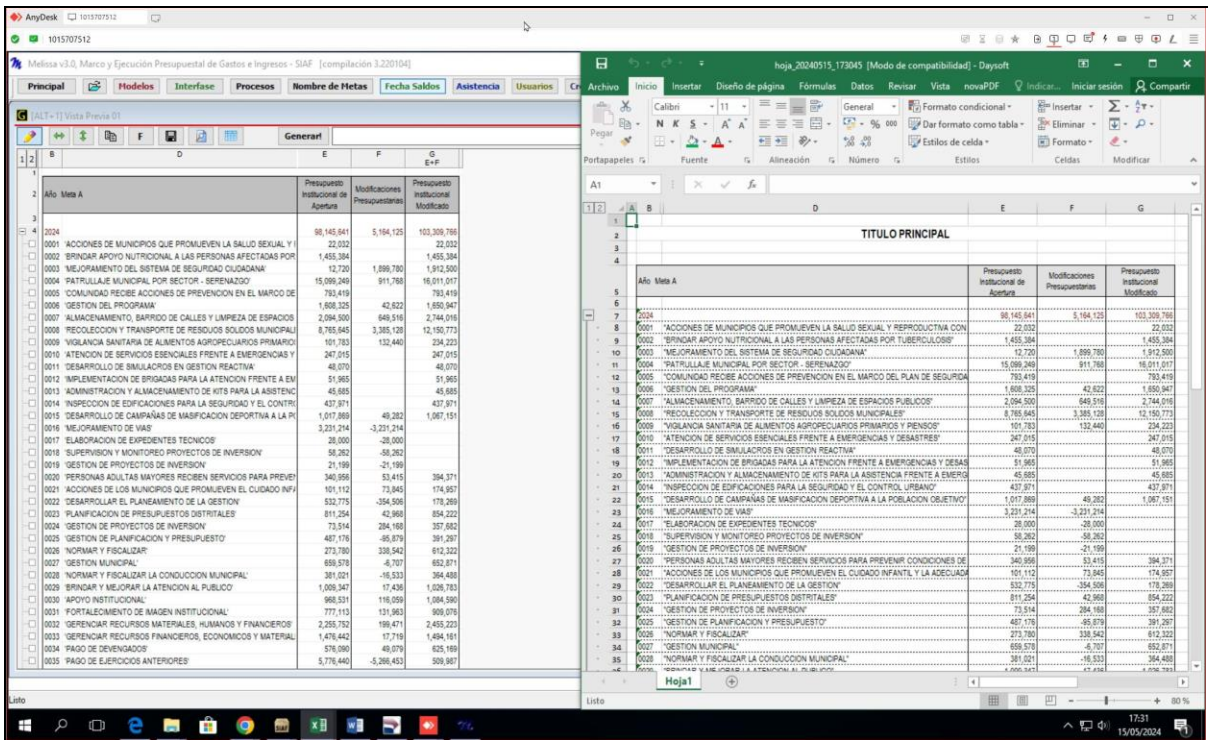

Ilustración 088 – Descripción ilustrativa de la atención.

Se realizó la asistencia a: **Municipalidad Distrital De Jesús María**, por el motivo de activación completa e instalación en Melissa y Clarissa. (5:52 PM). Atendido con éxito a la Srta. Jessica, se le instaló, actualizó, activó y configuró los programas Melissa v3.0 y Clarissa v3.0 de manera completa al 26/07/2025 y 23/08/2025 respectivamente, luego se realizó interfase del año 2024 y se generó reporte de prueba en ambos programas - vía Anydesk. La atención fue para **Jessica Meliza García Aranda**, con celular número: **970 934 191**.

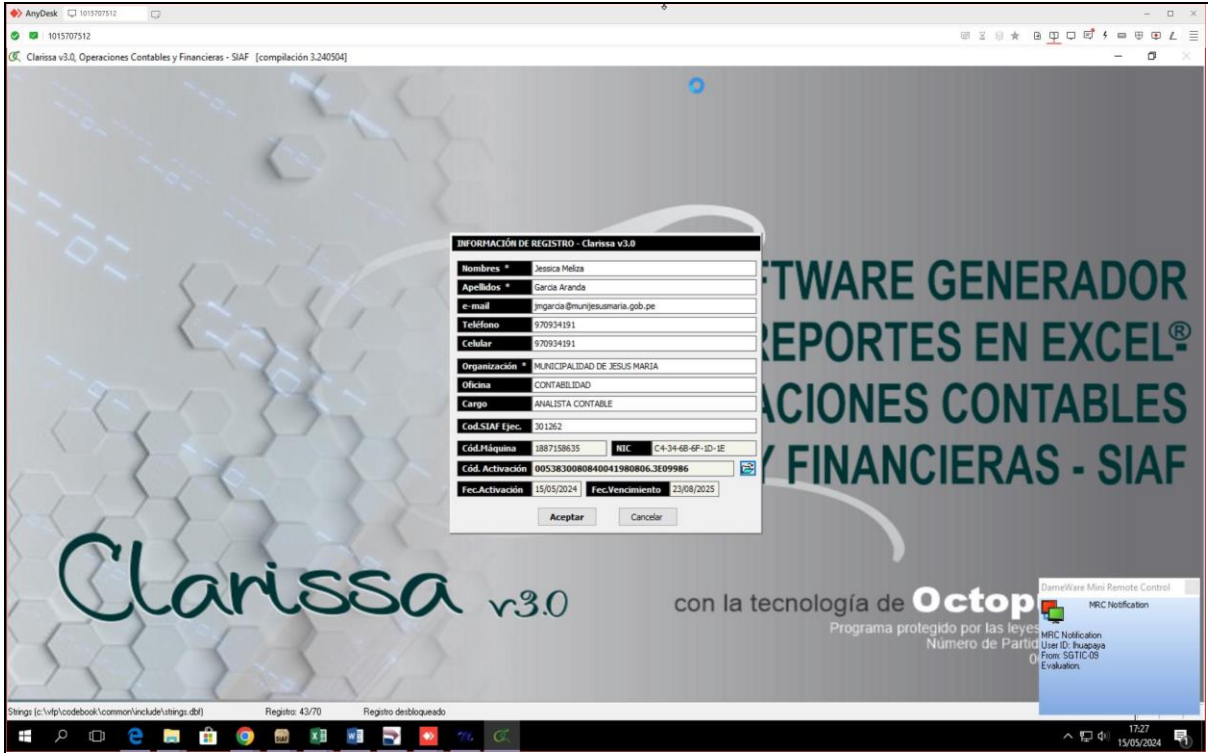

Ítem 032	301481 - MUNICIPALIDAD PROVINCIAL DE MARISCAL NIETO - MOQUEGUA		
Canal de Atención:	ANYDESK	Fecha:	16/05/2024
Usuario:	YANDIRA CENTTY VERA	Celular:	966 969 902

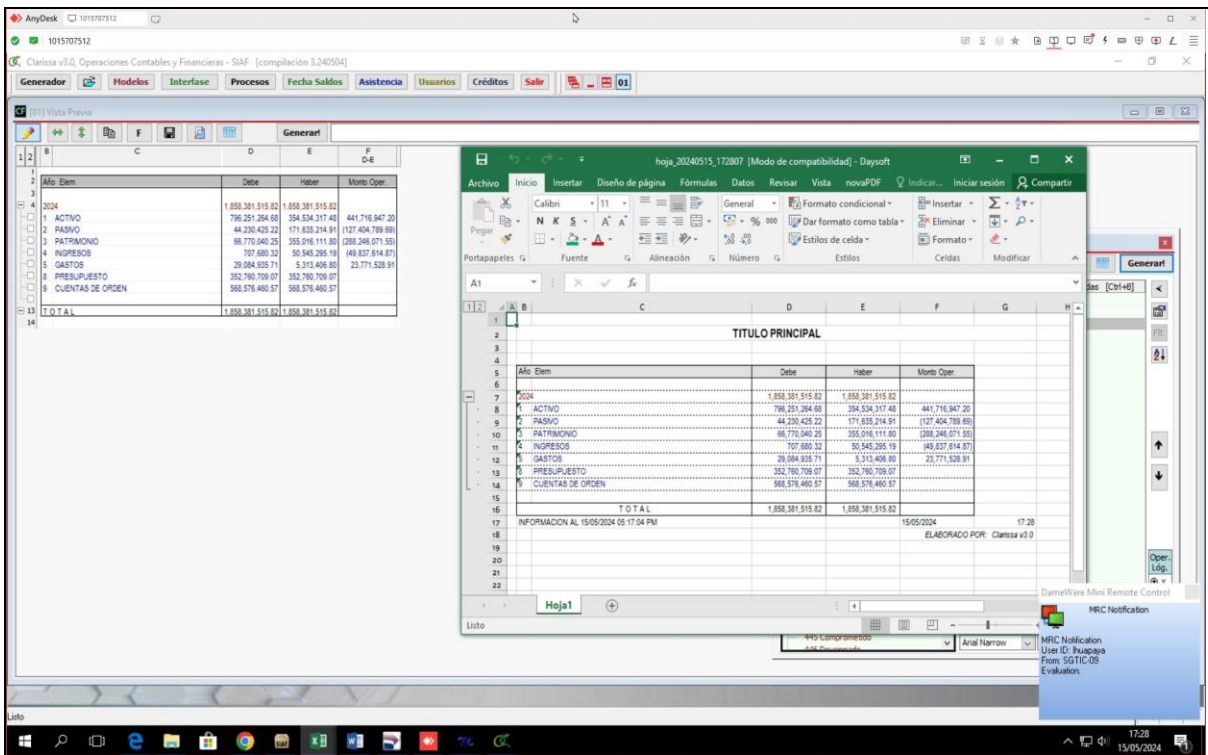

Ilustración 089 – Descripción ilustrativa de la atención.

Ilustración 090 – Descripción ilustrativa de la atención.

Se realizó la asistencia a: **Municipalidad Provincial De Mariscal Nieto - Moquegua**, por el motivo de denegación en Clarissa versión tres. (10:01 AM). Atención sin concluir a la Srta. Yandira, este denegado clave para el programa Clarissa v3.0 en su entidad - vía Anydesk. La atención fue para **Yandira Centty Vera**, con celular número: **966 969 902**.

Ítem 033		301593 - MUNICIPALIDAD PROVINCIAL DE PUNO	
Canal de Atención:	ANYDESK	Fecha:	16/05/2024
Usuario:	LUORDES YANETH ANAHUA MAMANI	Celular:	925 412 360

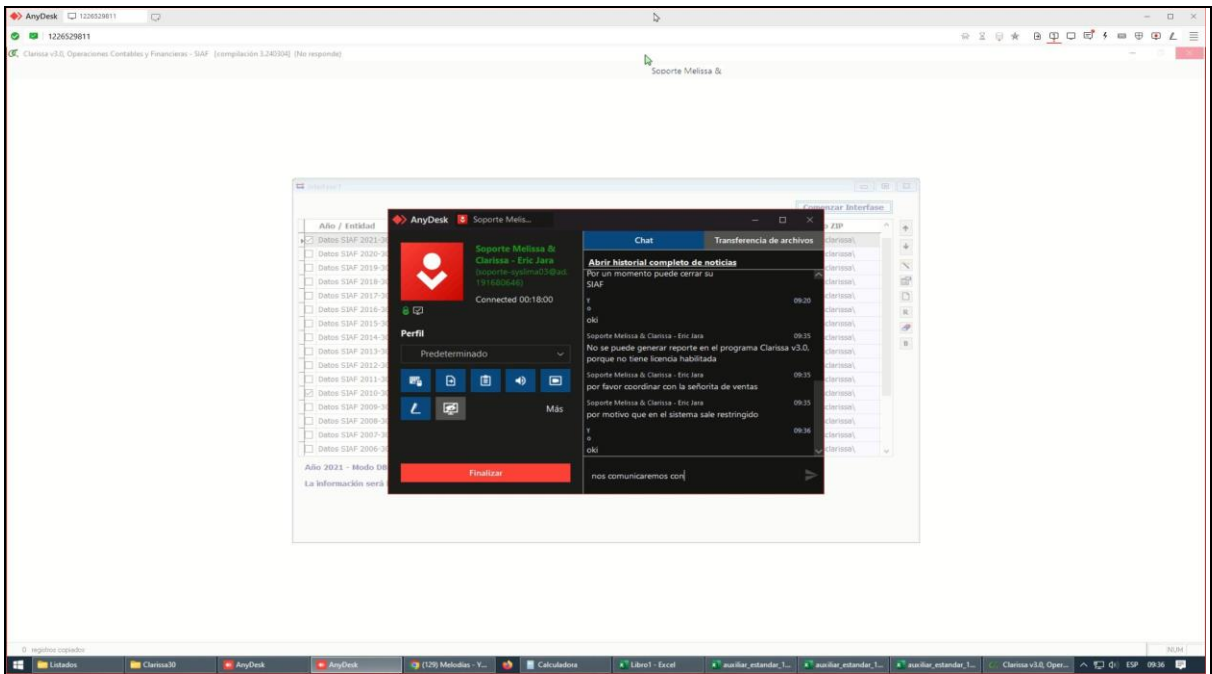

Ilustración 091 – Descripción ilustrativa de la atención.

Ilustración 092 – Descripción ilustrativa de la atención.

Se realizó la asistencia a: **Municipalidad Provincial De Puno**, por el motivo de error al realizar interfase en Melissa versión tres. (10:38 AM). Atención sin concluir a la Srta. Yaneth, se le indicó que le tienen que habilitar el acceso a la data del SIAF por el explorador de archivos - vía Anydesk. La atención fue para **Luordes Yaneth Anahua Mamani**, con celular número: **925 412 360**.

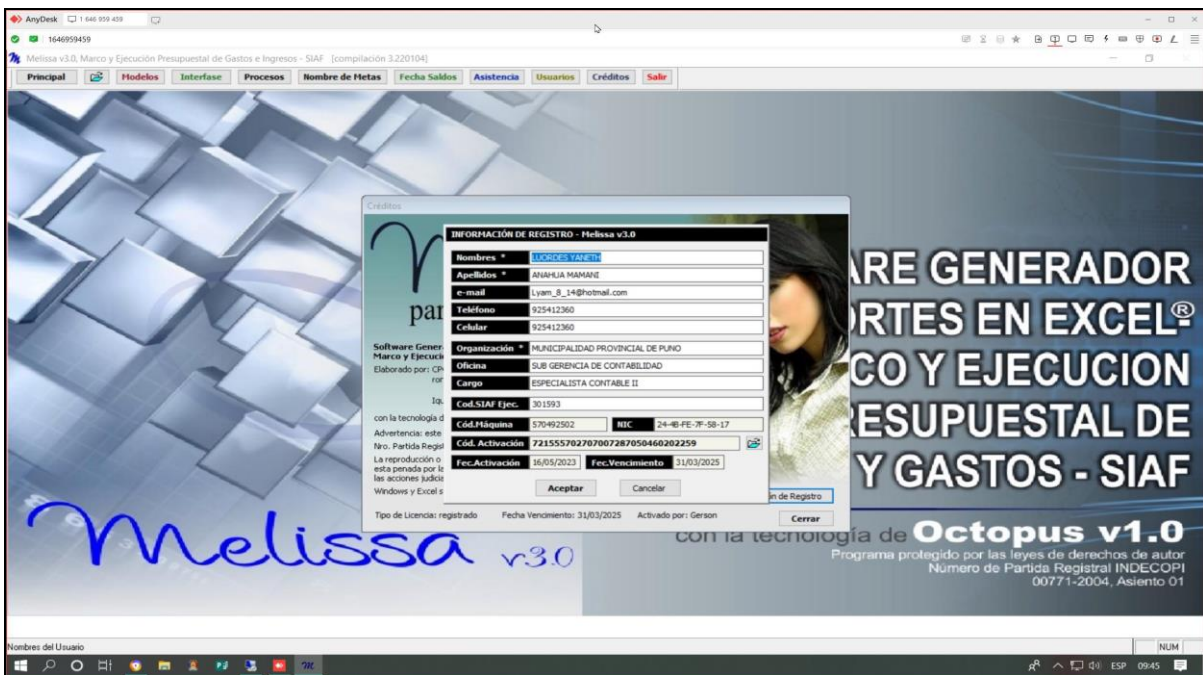

Ítem 036		301262 - MUNICIPALIDAD DISTRITAL DE JESÚS MARÍA	
Canal de Atención:	ANYDESK	Fecha:	16/05/2024
Usuario:	CAROL BEATRIZ SÁNCHEZ PANTA	Celular:	993 441 932

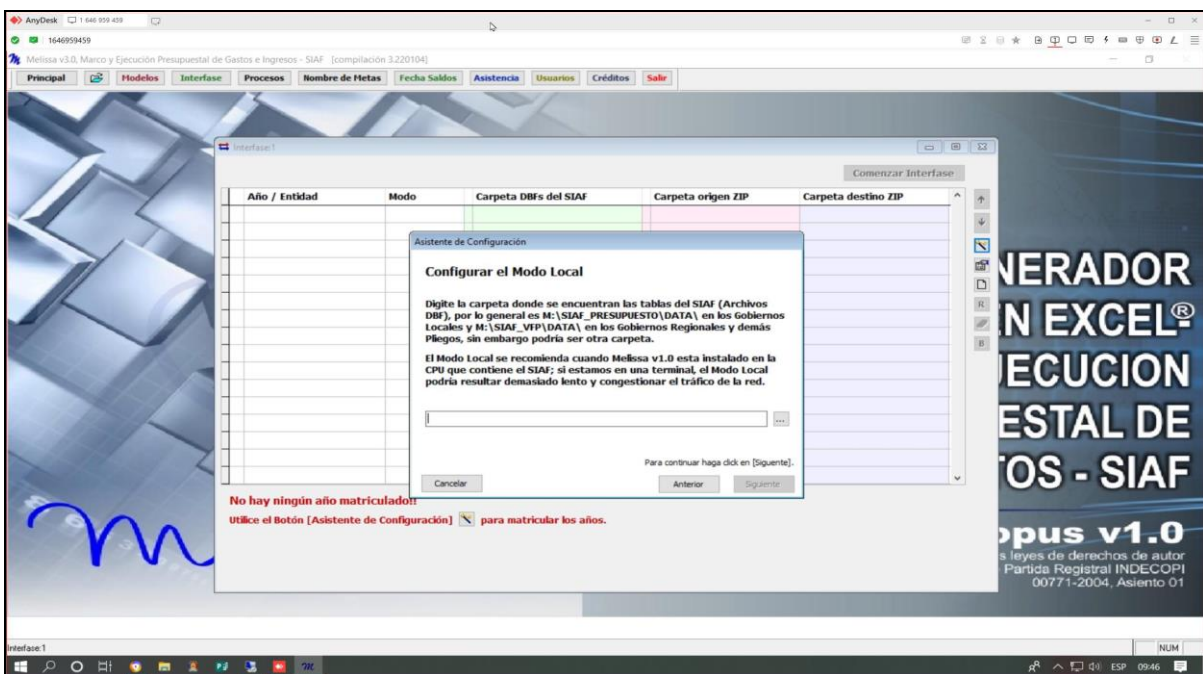

Ilustración 097 – Descripción ilustrativa de la atención.

Ilustración 098 – Descripción ilustrativa de la atención.

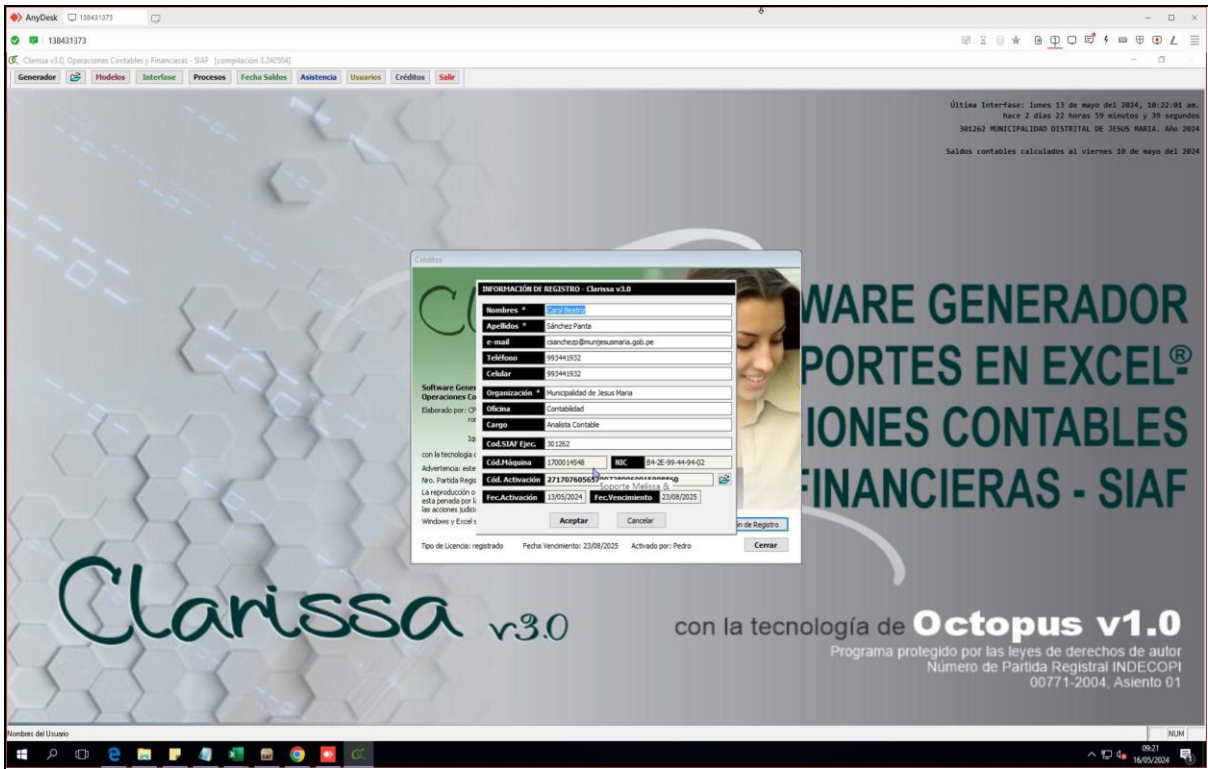

Ilustración 099 – Descripción ilustrativa de la atención.

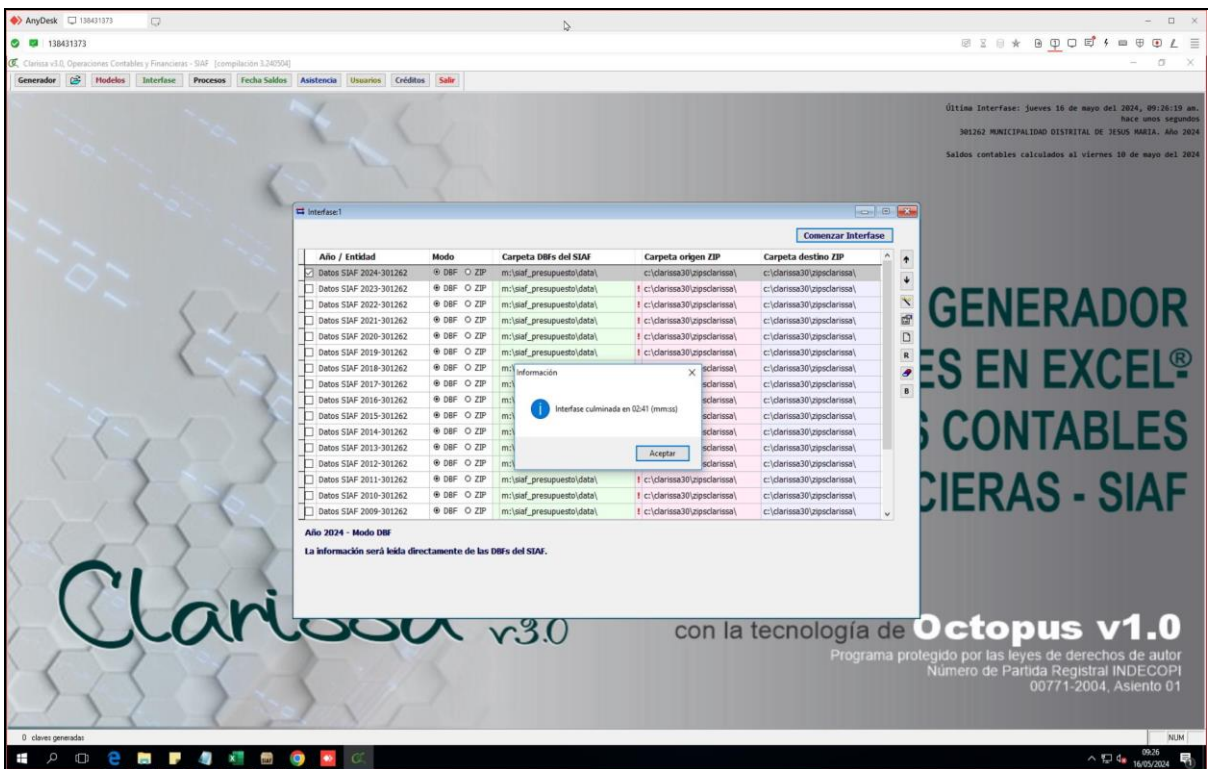

Ilustración 100 – Descripción ilustrativa de la atención.

Se realizó la asistencia a: **Municipalidad Distrital De Jesús María**, por el motivo de apoyo con reporte en Clarissa versión tres. (5:40 PM). Atendido con éxito a la Srta. Carol, se le apoyo en su reporte de notas detallados del año contable 2024, luego se guardó la plantilla y se generó el reporte - vía Anydesk. La atención fue para **Carol Beatriz Sánchez Panta**, con celular número: **993 441 932**.

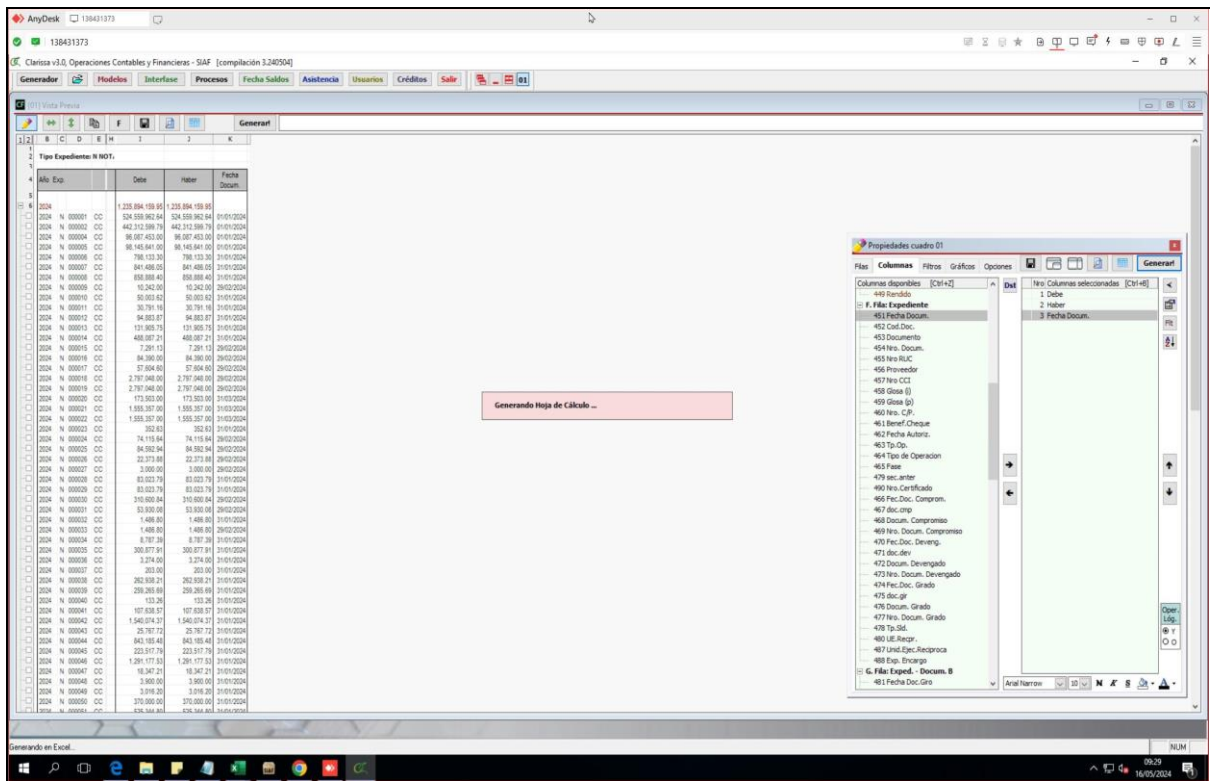

Ítem 037 **300960 - MUNICIPALIDAD PROVINCIAL DE ICA**

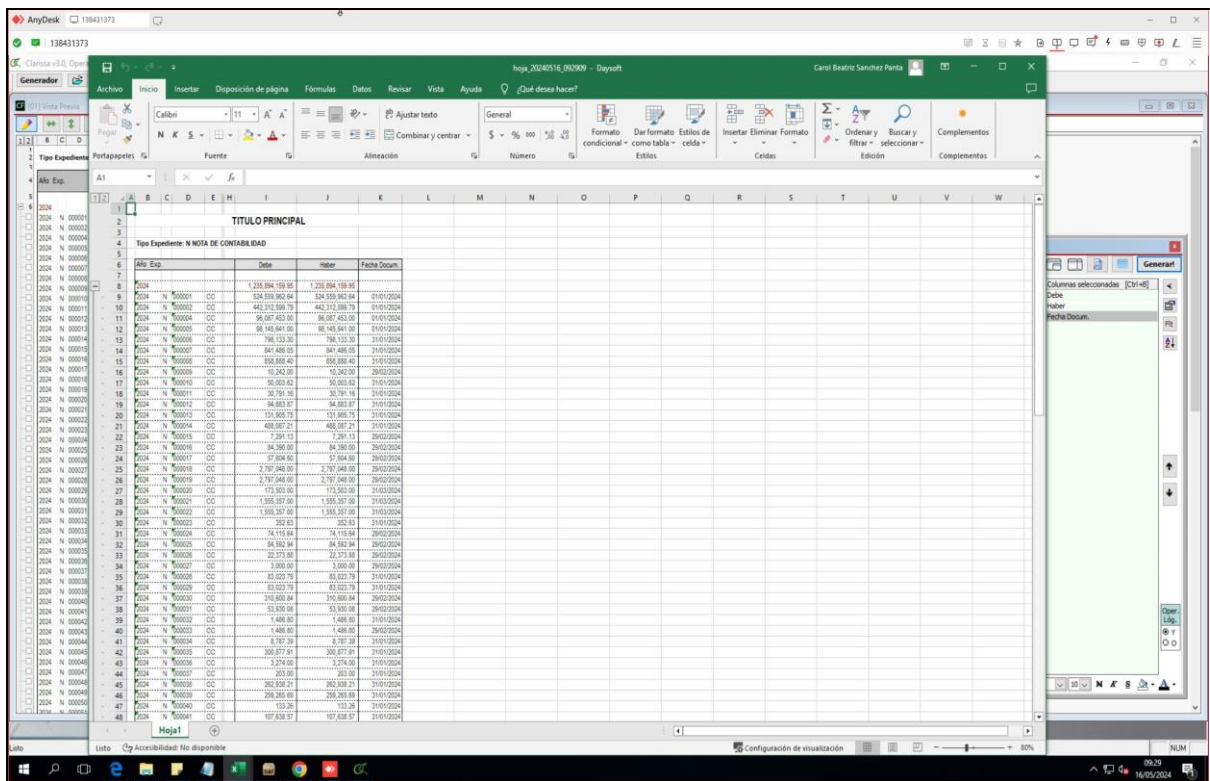
Canal de Atención: ANYDESK Fecha: 16/05/2024

Usuario: WILLIAM ANTONIO RAMOS TATAJE Celular: 995 069 620

Ilustración 101 – Descripción ilustrativa de la atención.

Ilustración 102 – Descripción ilustrativa de la atención.

Se realizó la asistencia a: **Municipalidad Provincial De Ica**, por el motivo de activación completa en Melissa versión tres. (5:48 PM). Atendido con éxito al sr. William, se le instaló, actualizó, activó y configuró el programa Melissa v3.0 de manera completa al 01/07/2024, luego se realizó interfase del año 2024 y se generó reporte de prueba - vía Anydesk. La atención fue para **William Antonio Ramos Tataje**, con celular número: **995 069 620**.

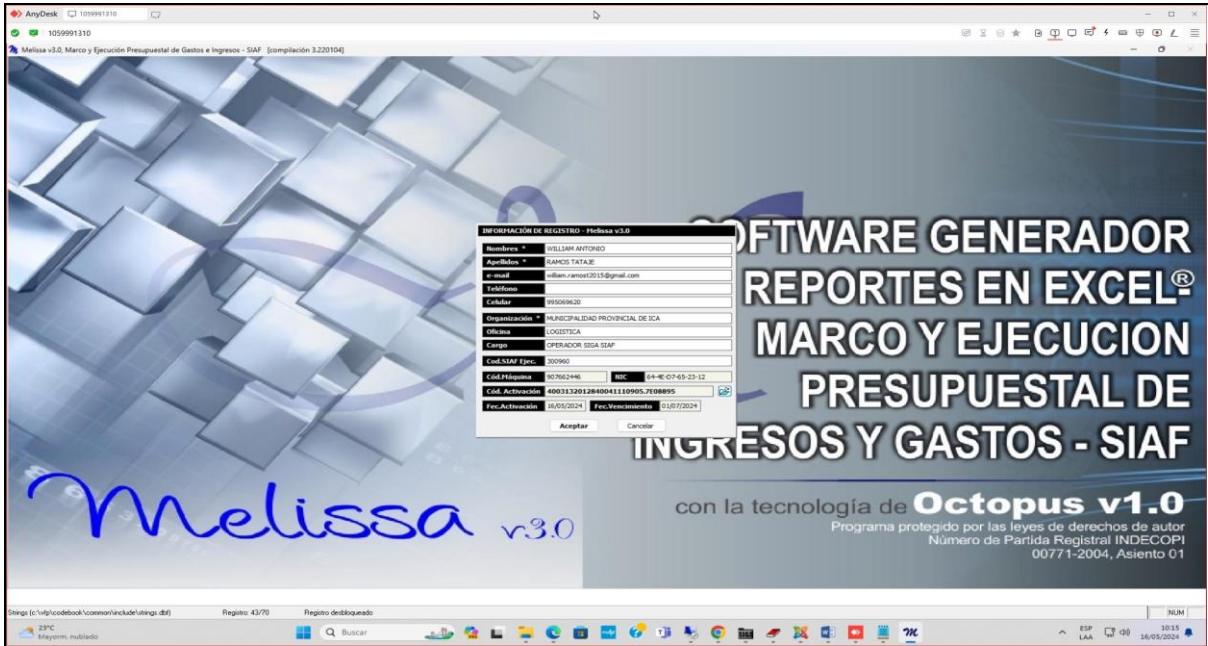

Ilustración 105 – Descripción ilustrativa de la atención.

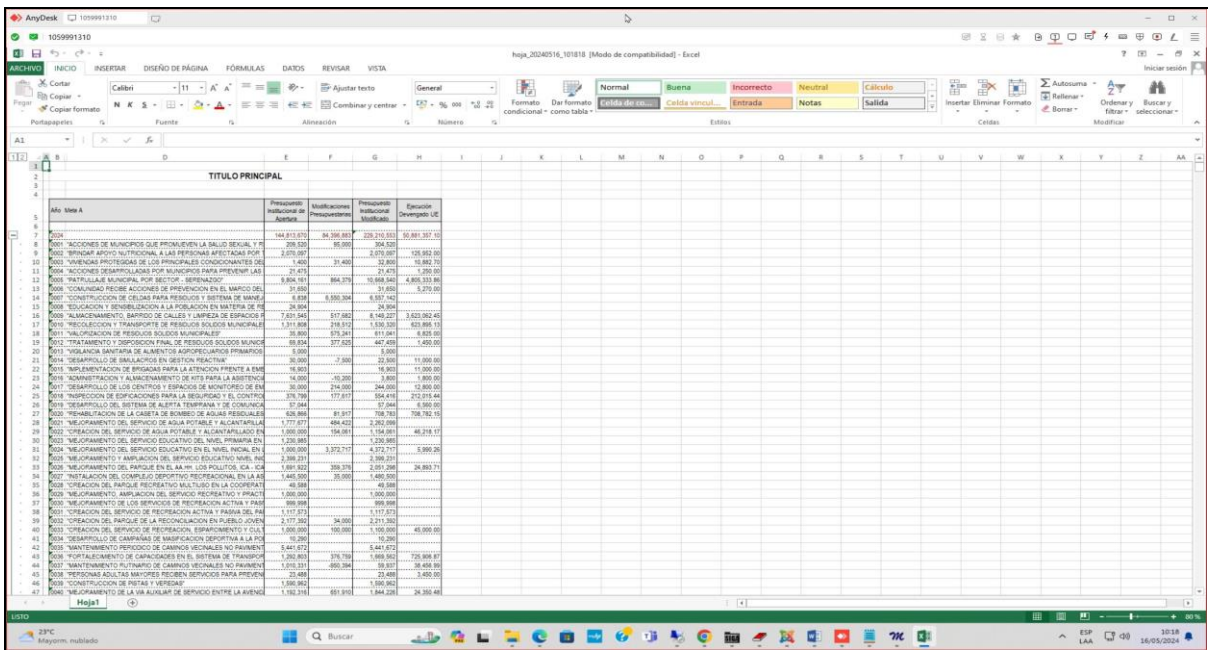

Ilustración 106 – Descripción ilustrativa de la atención.

Se realizó la asistencia a: **Región Amazonas - Gerencia Sub Regional Condorcanqui**, por el motivo de activación por 02 días y activación completa en Clarissa versión tres, Melissa versión tres. (5:53 PM). Atendido con éxito al sr. Carmen, se le actualizó, activó y configuró los programas Melissa v3.0 y Clarissa v3.0 de manera completa al 26/12/2024 y temporal por 02 días respectivamente, luego se realizó interfase del año 2024 y se generó reporte de prueba en ambos programas - vía Anydesk. La atención fue para **Carmen Diaz**, con celular número: **927 922 547**.

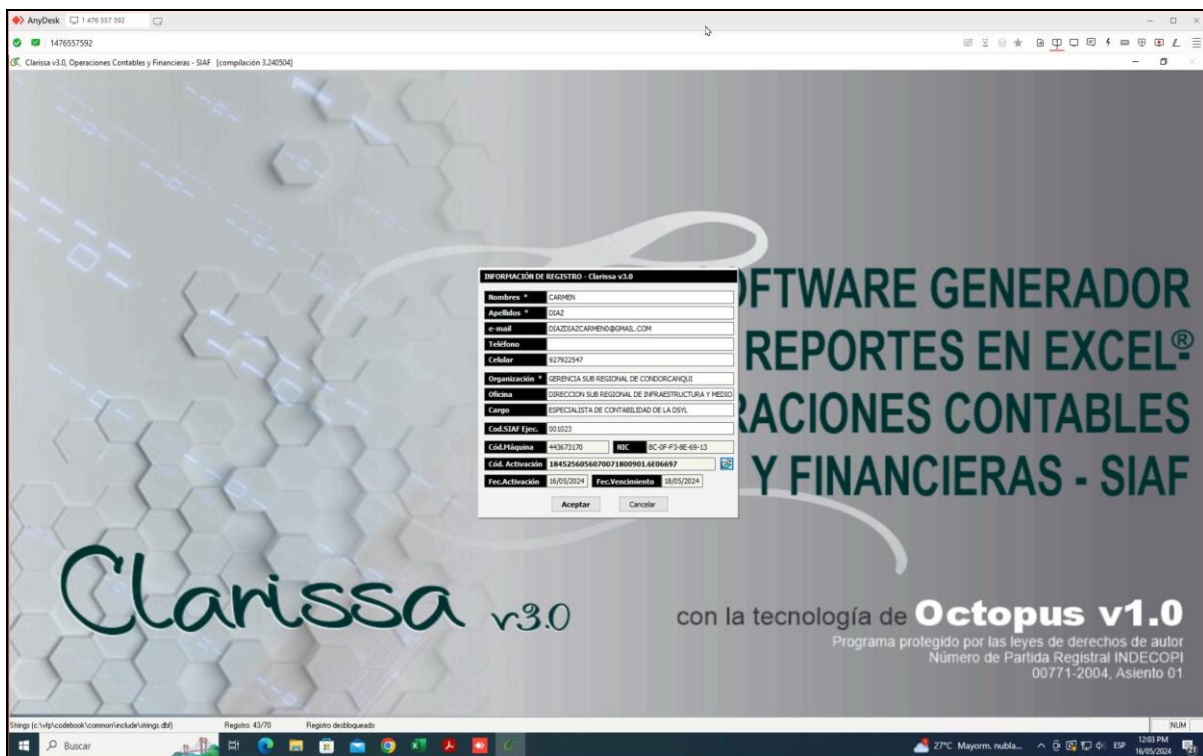

Ítem 039		000747 - REGIÓN APURÍMAC - SEDE CENTRAL	
Canal de Atención:	ANYDESK	Fecha:	16/05/2024
Usuario:	SERAPIO QUISPE PUMACAYO	Celular:	971 742 045

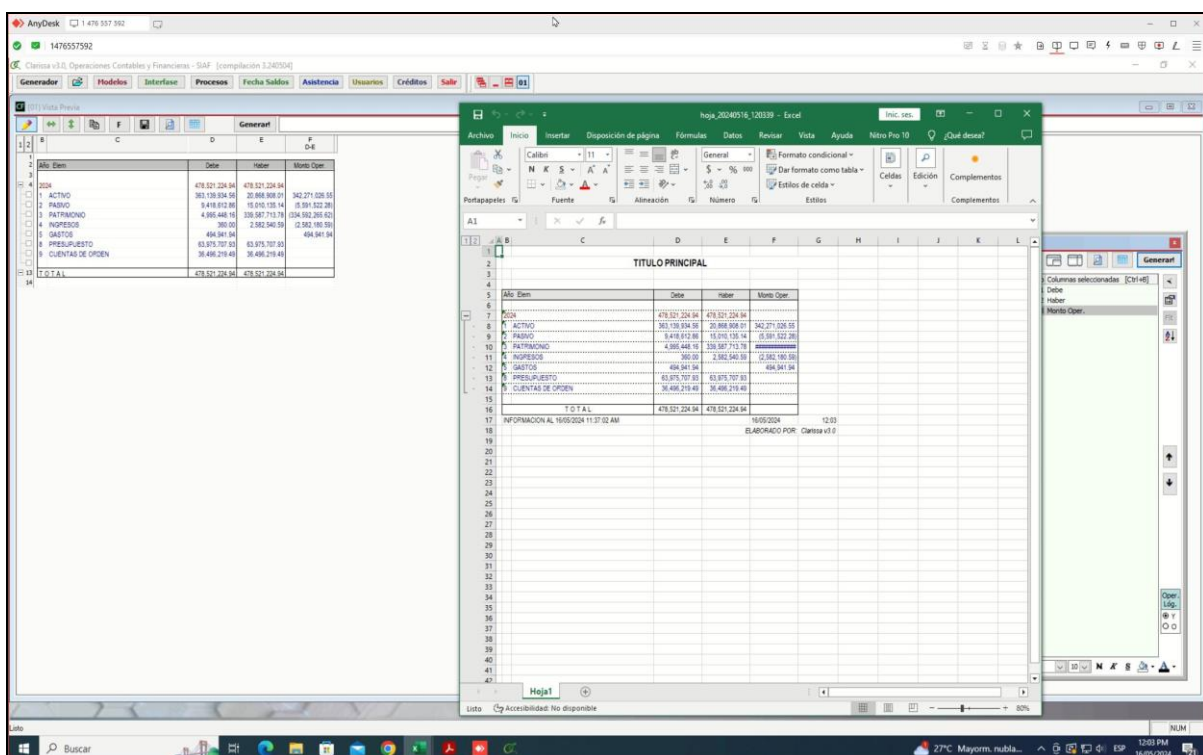
INFORMACION DE REGISTRO - Melissa v3.0

Nombre *	SERAPIO
Apellidos *	QUISPE PUMACAYO
e-mail	SQP@HOTMAIL.COM
Teléfono	
Celular	971742045
Organización *	GOBIERNO REGIONAL DE APURIMAC
Oficina	TESORERIA
Cargo	TECNICO ADMINISTRATIVO
Cod.SIAF Epec.	000747
Cod.Hoja	391782187
Cod. Actividad	39727230634300338703MS.5090037
Fec.Activada	16/05/2024
Fec.Vencimiento	27/03/2026

SOFTWARE GENERADOR REPORTES EN EXCEL® MARCO Y EJECUCION PRESUPUESTAL DE INGRESOS Y GASTOS - SIAF
con la tecnología de **Octopus v1.0**
Programa protegido por las leyes de derechos de autor
Número de Partida Registral INDECOPI 00771-2004, Asiento 01

Ilustración 107 – Descripción ilustrativa de la atención.

Aliv. Cel. Ptas.	Presupuesto Institucional de Ingresos	Modificaciones Presupuestales	Presupuesto Institucional Modificado
000	1,448,898,451	18,897,721	1,467,796,172
001		13,788,194	13,788,194
002		7,884,891	7,884,891
003		5,102,231	5,102,231
004		4,425,888	4,425,888
005		10,294,251	10,294,251
006		3,213,463	3,213,463
007		2,895,445	2,895,445
008		48,879	48,879
009		206,000	206,000
010		477,428	477,428
011		916,391	916,391
012		3,200,201	3,200,201
013		200,000	200,000
014		529,258	529,258
015		842,440	842,440
016		800,934,758	800,934,758
017		6,000	6,000
018		1,984,464	1,984,464
019		1,802,531	1,802,531
020		2,424,866	2,424,866
021		11,622,000	11,622,000
022		689,289	689,289
023		2,394,278	2,394,278
024		14,889,124	14,889,124
025		721,229	721,229
026		4,588,810	4,588,810
027		2,389,979	2,389,979
028		32,141	32,141
029		18,851,778	18,851,778
030		20,736,202	20,736,202
031		1,821,442	1,821,442
032		8,012,764	8,012,764
033		9,188,124	9,188,124
034		67,302,949	67,302,949
035		345,784	345,784
036		288,052,050	288,052,050
037		201,681,340	201,681,340
038		1,458,586,172	1,458,586,172

Ilustración 108 – Descripción ilustrativa de la atención.

Ilustración 109 – Descripción ilustrativa de la atención.

Ilustración 110 – Descripción ilustrativa de la atención.

Se realizó la asistencia a: **Región Apurímac - Sede Central**, por el motivo de activación por 01 días y activación completa en Clarissa versión tres, Melissa versión tres. (6:04 PM). Atendido con éxito al sr. Serapio, se le actualizó, activó y configuró los programas Melissa v3.0 y Clarissa v3.0 de manera completa al 27/03/2026 y temporal por un día respectivamente, luego se realizó interfase del año 2024 y se generó reporte de prueba en ambos programas - vía Anydesk. La atención fue para **Serapio Quispe Pumacayo**, con celular número: **971 742 045**.

Ítem 040

001023 - REGIÓN AMAZONAS - GERENCIA SUB REGIONAL CONDOCANQUI

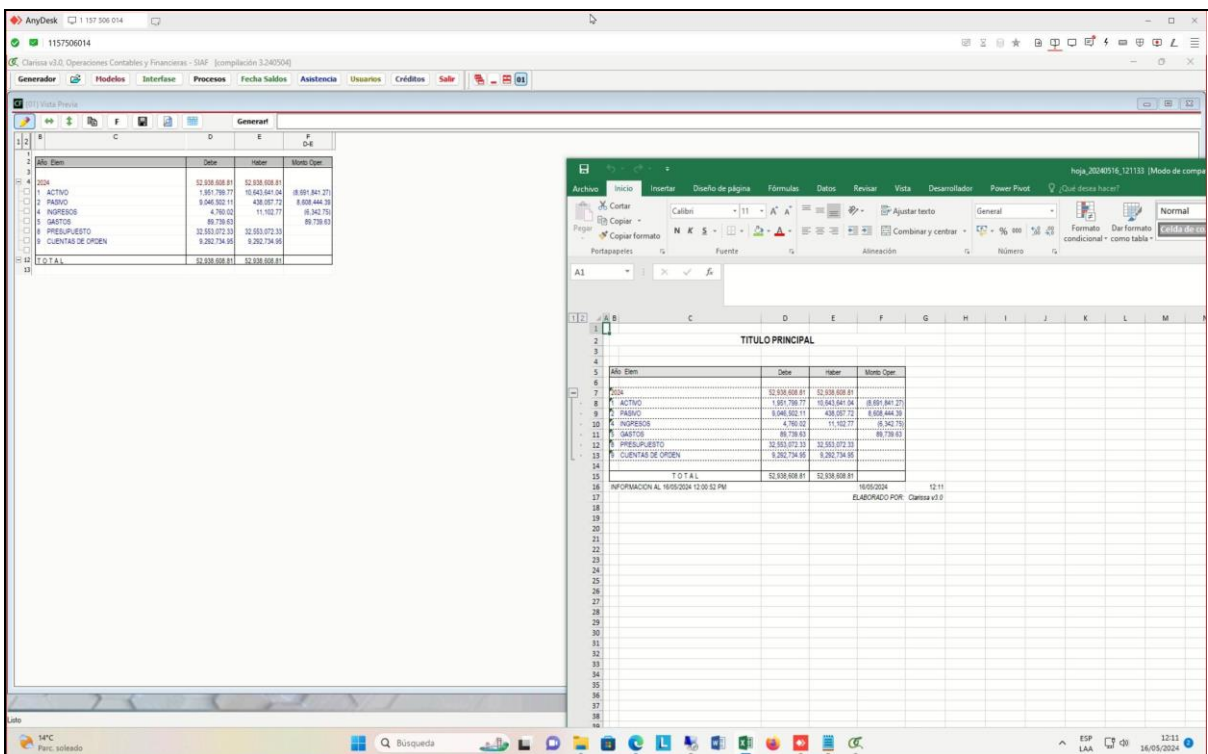
Canal de Atención:

ANYDESK

Fecha:

16/05/2024

Usuario:

CARMEN DIAZ

Celular:

927 922 547

Ilustración 111 – Descripción ilustrativa de la atención.

This screenshot is similar to the previous one, showing a remote session in AnyDesk. The main window displays a table with columns for 'E-Compromiso', 'E-Overpago', 'E-Grado', 'Tipo de Facha', 'Documento', 'No. Docum.', 'No. RUC', 'Proveedor', 'Post. Proy.', 'Mto.', 'Eq. D.', and 'Glosa'. A modal window titled 'INFORMACIÓN DE REGISTRO - Clasificación v3.0' is open, showing details for a record with 'Cód. Activación' 4842504056070180991686697 and 'Fecha Activación' 16/05/2024. The modal also includes fields for 'Nombre', 'Apellido', 'E-mail', 'Teléfono', 'Celular', 'Organización', 'Oficina', 'Cargo', 'Cód. STAR', 'Cód. Facha', 'Cód. Fec', and 'Cód. Ecu'. Below the modal, a table lists various records with their respective details.

Ilustración 112 – Descripción ilustrativa de la atención.

Ítem 041		000747 - REGIÓN APURÍMAC - SEDE CENTRAL	
Canal de Atención:	ANYDESK	Fecha:	16/05/2024
Usuario:	SERAPIO QUISPE PUMACAYO	Celular:	971 742 045

Ilustración 115 – Descripción ilustrativa de la atención.

Ilustración 116 – Descripción ilustrativa de la atención.

On the right side, a 'Propiedades cuadro 03' window is open, showing a tree view of the account structure. The tree includes categories like 'A. Periodos Contables', 'B. Libro Bancos', 'C. Plan Contable', and 'D. Origen Recursos'. The 'Tipo de Recurso' is set to '15'.

Ilustración 117 – Descripción ilustrativa de la atención.

The interface also shows the Excel ribbon with various tabs like 'Inicio', 'Insertar', 'Diseño de página', etc., and a status bar at the bottom indicating the file name and date.

Ilustración 118 – Descripción ilustrativa de la atención.

Se realizó la asistencia a: **Región Apurímac - Sede Central**, por el motivo de apoyo con reporte en Clarissa versión tres. (6:45 PM). Atendido al sr. Serapio, se le apoyo en su reporte de análisis de cuenta 1206 de manera detallada, luego se le apoyo en su reporte de formato de anexo 04, que es un versus del devengado y girados con su determinada secuencia - vía Anydesk. La atención fue para **Serapio Quispe Pumacayo**, con celular número: **971 742 045**.

Ítem 042 **301433 - MUNICIPALIDAD DISTRITAL DE SAN JUAN BAUTISTA**

Canal de Atención: ANYDESK Fecha: 16/05/2024

Usuario: JANINNE KARIN SCHRADER ORDOÑEZ Celular: 921 493 387

Ilustración 119 – Descripción ilustrativa de la atención.

Ilustración 120 – Descripción ilustrativa de la atención.

Se realizó la asistencia a: **Municipalidad Distrital De San Juan Bautista**, por el motivo de activación completa e instalación en Melissa versión tres. (6:29 PM). Atendido con éxito a la Srta. Karin, se le instaló, actualizó, activó y configuró el programa Melissa v3.0 de manera completa al 18/07/2024, luego se realizó interfase del año 2024 y se generó reporte de prueba - vía Anydesk. La atención fue para **Janinne Karin Schrader Ordoñez**, con celular número: **921 493 387**.

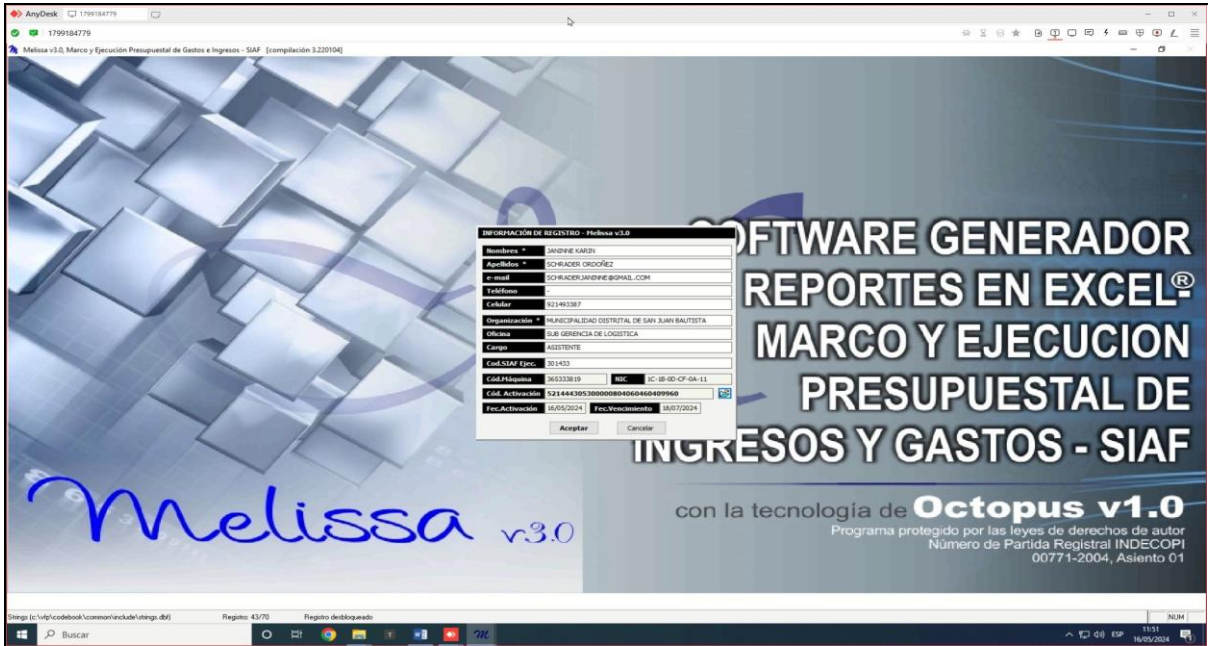

Ítem 043 **301884 - MUNICIPALIDAD DISTRITAL DE MEGANTONI**

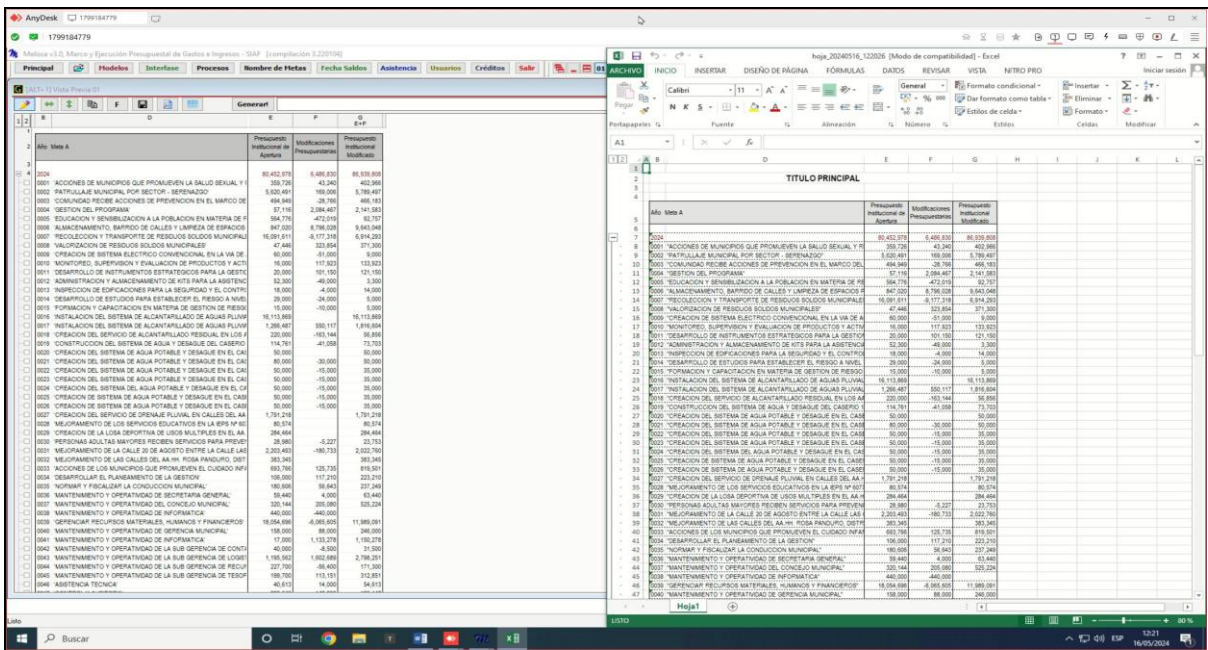
Canal de Atención: ANYDESK Fecha: 16/05/2024

Usuario: LIBORIO QUISPE MAYTA Celular: 938 752 984

Ilustración 121 – Descripción ilustrativa de la atención.

Ilustración 122 – Descripción ilustrativa de la atención.

Ilustración 125 – Descripción ilustrativa de la atención.

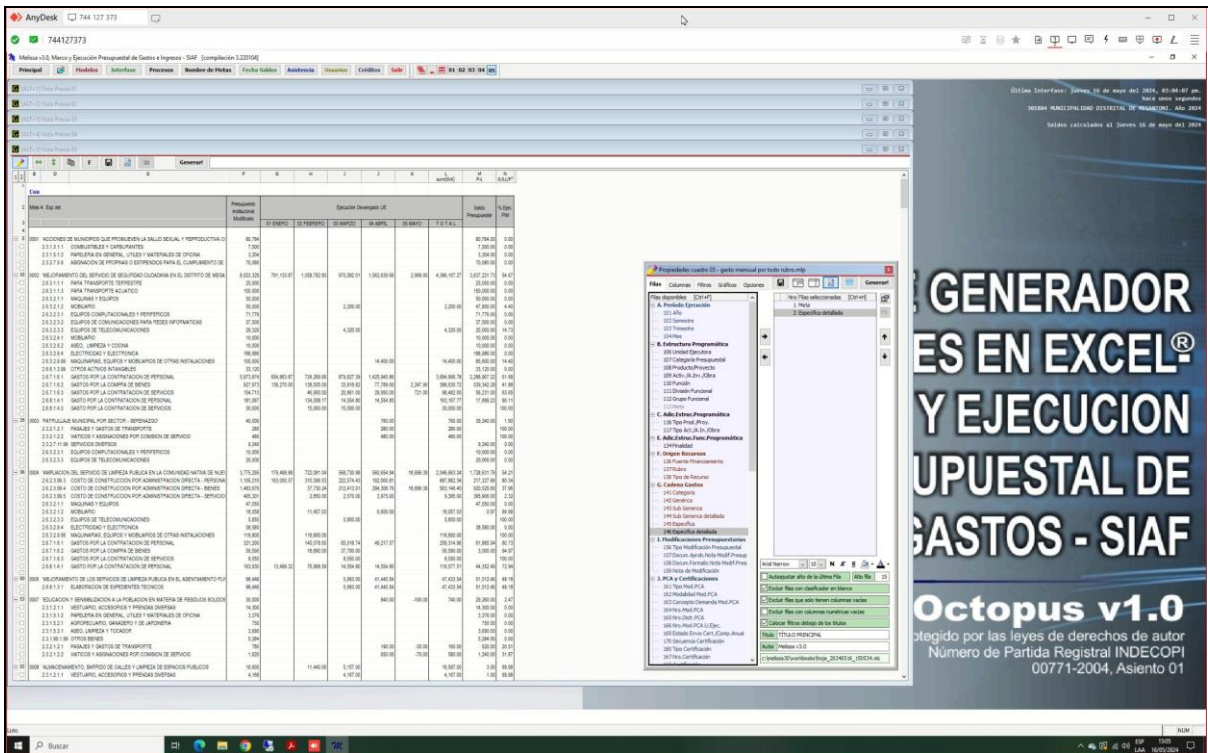

Ilustración 126 – Descripción ilustrativa de la atención.

Ilustración 127 – Descripción ilustrativa de la atención.

Ilustración 128 – Descripción ilustrativa de la atención.

Se realizó la asistencia a: **Municipalidad Distrital De Megantoni**, por el motivo de actualización y atención de seguimiento en Melissa y Clarissa. (6:37 PM). Atendido con éxito al sr. Liborio, se le actualizó, integró parche y configuró los programas Melissa v3.0 y Clarissa v3.0 para añadir el año 2024 en la ventana de la interfase, luego se realizó interfase de los años indicados por el usuario y se generó reporte de prueba - vía Anydesk. El usuario comunicó que funciona con normalidad los programas Melissa v3.0 y Clarissa v3.0, que genera reportes con normalidad. La atención fue para **Liborio Quispe Mayta**, con celular número: **938 752 984**.

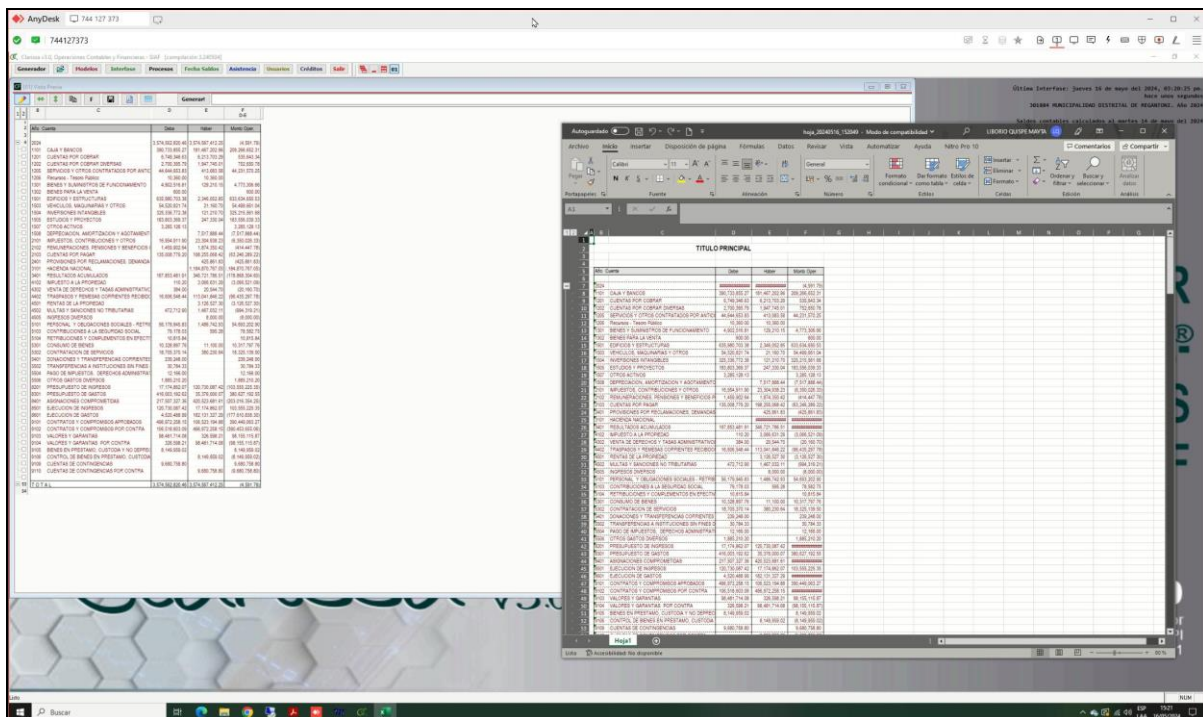

Ítem 044 001456 - PROGRAMA NACIONAL DE ALIMENTACION ESCOLAR QALI WARMA

Canal de Atención: ANYDESK Fecha: 17/05/2024

Usuario: JUAN PABLO FERNÁNDEZ VIVANCO Celular: 940 242 124

Ilustración 129 – Descripción ilustrativa de la atención.

Ilustración 130 – Descripción ilustrativa de la atención.

Se realizó la asistencia a: **Programa Nacional De Alimentación Escolar QALI WARMA**, por el motivo de activación completa en Melissa versión tres. (11:38 AM). Atendido con éxito al sr. Juan, se le instaló, actualizó, activó y configuró el programa Melissa v3.0 de manera completa al 02/01/2026, luego se realizó interfase del año 2024 y se generó reporte de prueba - vía Anydesk. La atención fue para **Juan Pablo Fernández Vivanco**, con celular número: **940 242 124**.

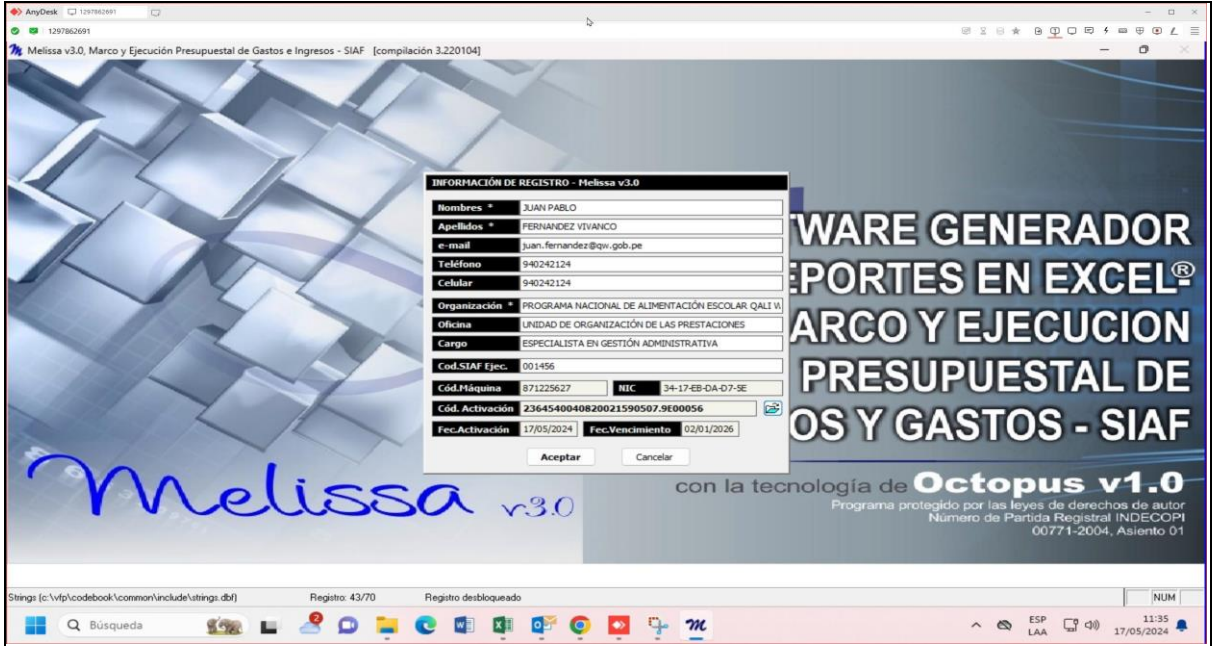

Ítem 045		000005 - INSTITUTO NACIONAL DE ESTADÍSTICA E INFORMÁTICA - INEI	
Canal de Atención:	ANYDESK	Fecha:	17/05/2024
Usuario:	KAREN JANET GONZALES GARGATE	Celular:	980 716 001

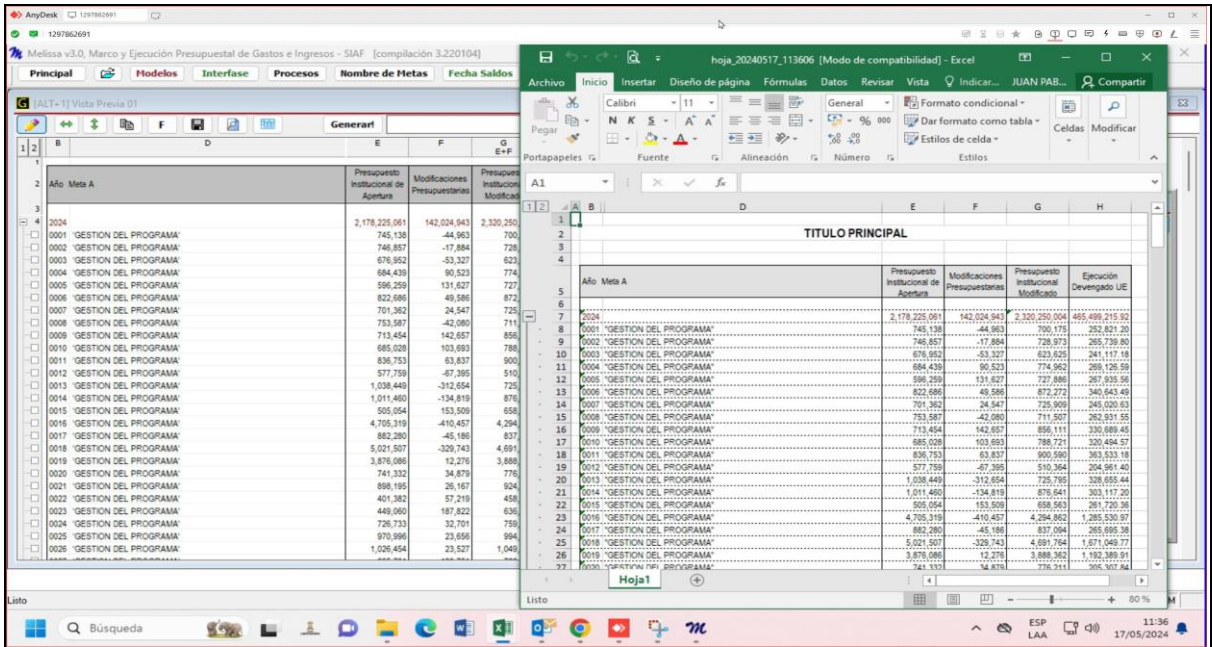

Ilustración 131 – Descripción ilustrativa de la atención.

Ilustración 132 – Descripción ilustrativa de la atención.

Se realizó la asistencia a: **Instituto Nacional De Estadística E Informática - INEI**, por el motivo de activación por 30 días en Melissa versión tres (asistencia para conformidad). (12:06 PM). Atendido con éxito a la Srta. Karen, se le instaló, actualizó, activó y configuró el programa Melissa v3.0 de manera temporal por 30 días por conformidad, luego se realizó interfase del año 2024 y se generó reporte de prueba - vía Anydesk. La atención fue para **Karen Janet Gonzales Gargate**, con celular número: **980 716 001**.

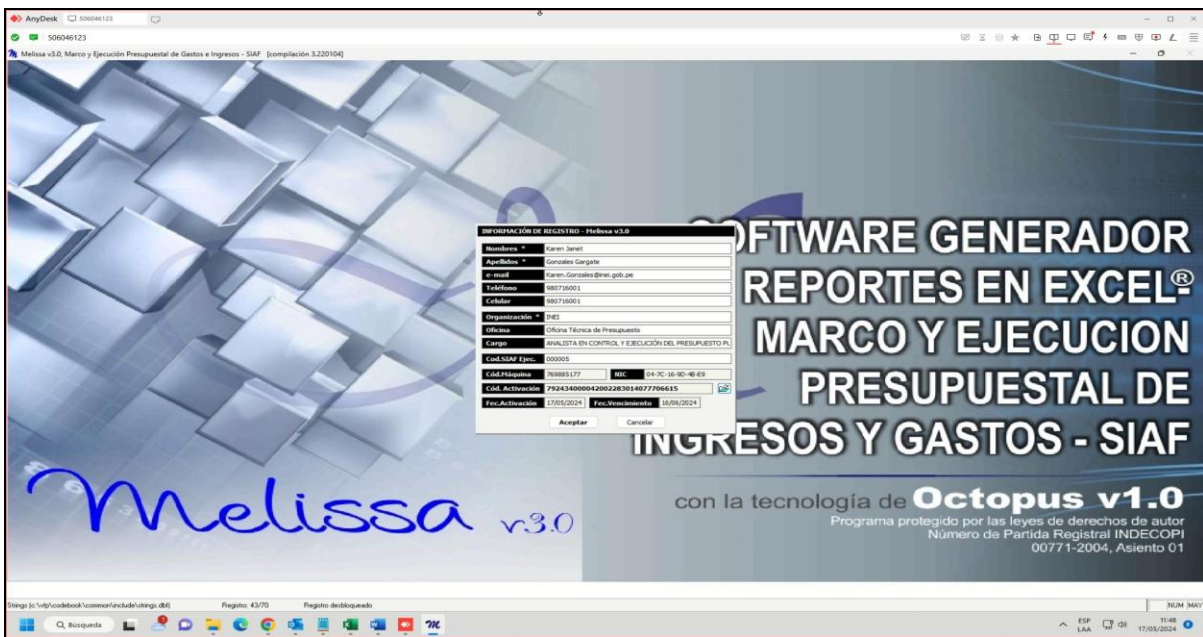

Ítem 047		000005 - INSTITUTO NACIONAL DE ESTADÍSTICA E INFORMÁTICA - INEI	
Canal de Atención:	ANYDESK	Fecha:	17/05/2024
Usuario:	ROSMERY TAPARA	Celular:	945 280 763

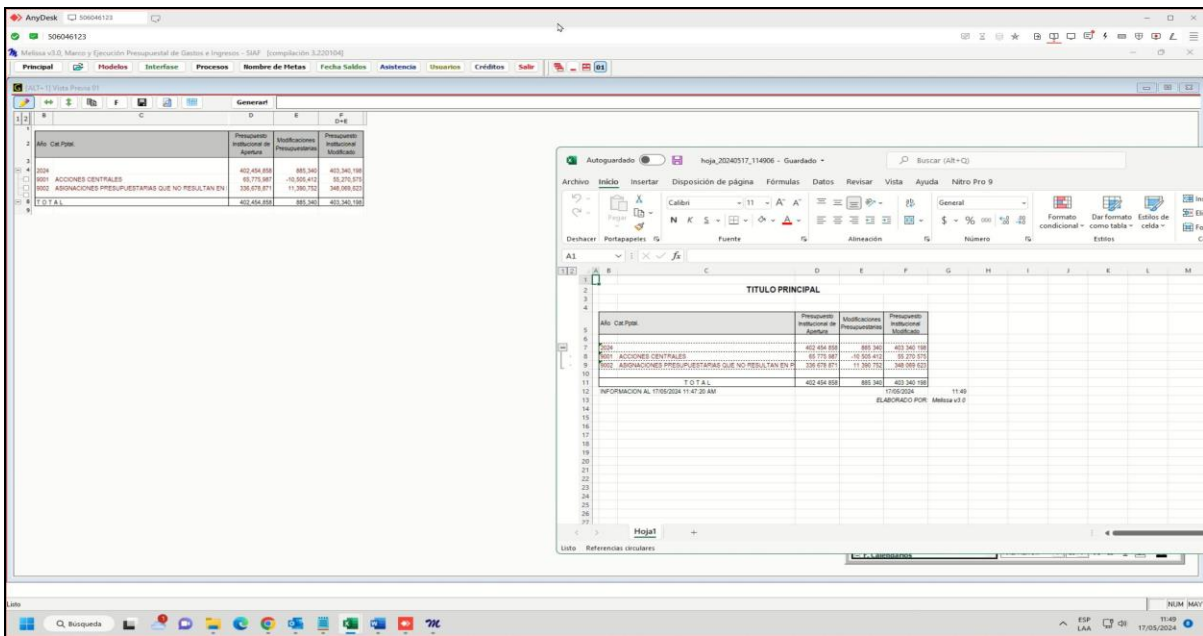

Ilustración 135 – Descripción ilustrativa de la atención.

Ilustración 136 – Descripción ilustrativa de la atención.

Se realizó la asistencia a: **Instituto Nacional De Estadística E Informática - INEI**, por el motivo de activación por 30 días en Melissa versión tres (asistencia para conformidad). (12:07 PM). Atendido con éxito a la Srta. Rosmery, se le instaló, actualizó, activó y configuró el programa Melissa v3.0 de manera temporal por 30 días por conformidad, luego se realizó interfase del año 2024 y se generó reporte de prueba - vía Anydesk. La atención fue para **Rosmery Tapara**, con celular número: **945 280 763**.

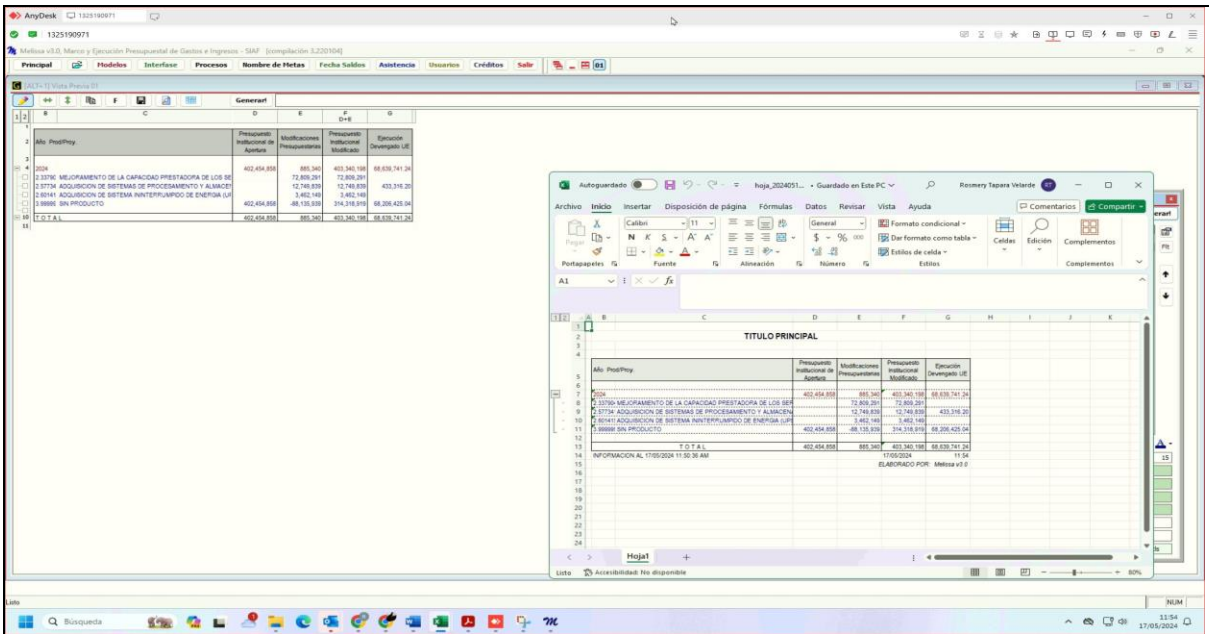

Ítem 048 00005 - INSTITUTO NACIONAL DE ESTADÍSTICA E INFORMÁTICA - INEI

Canal de Atención: ANYDESK Fecha: 17/05/2024

Usuario: ANDREA VILLAGOMEZ SALDIVAR Celular: 984 317 674

Ilustración 137 – Descripción ilustrativa de la atención.

Ilustración 138 – Descripción ilustrativa de la atención.

Se realizó la asistencia a: **Instituto Nacional De Estadística E Informática - INEI**, por el motivo de activación por 30 días en Melissa versión tres (asistencia para conformidad). (12:27 PM). Atendido con éxito a la Srta. Andrea, se le instaló, actualizó, activó y configuró el programa Melissa v3.0 de manera temporal por 30 días por conformidad, luego se realizó interfase del año 2024 y se generó reporte de prueba - vía Anydesk. La atención fue para **Andrea Villagómez Saldivar**, con celular número: **984 317 674**.

Ítem 051		001299 - AUTORIDAD NACIONAL DE AGUA - SEDE CENTRAL	
Canal de Atención:	ANYDESK	Fecha:	17/05/2024
Usuario:	AGUSTIN CONDORI	Celular:	954 088 064

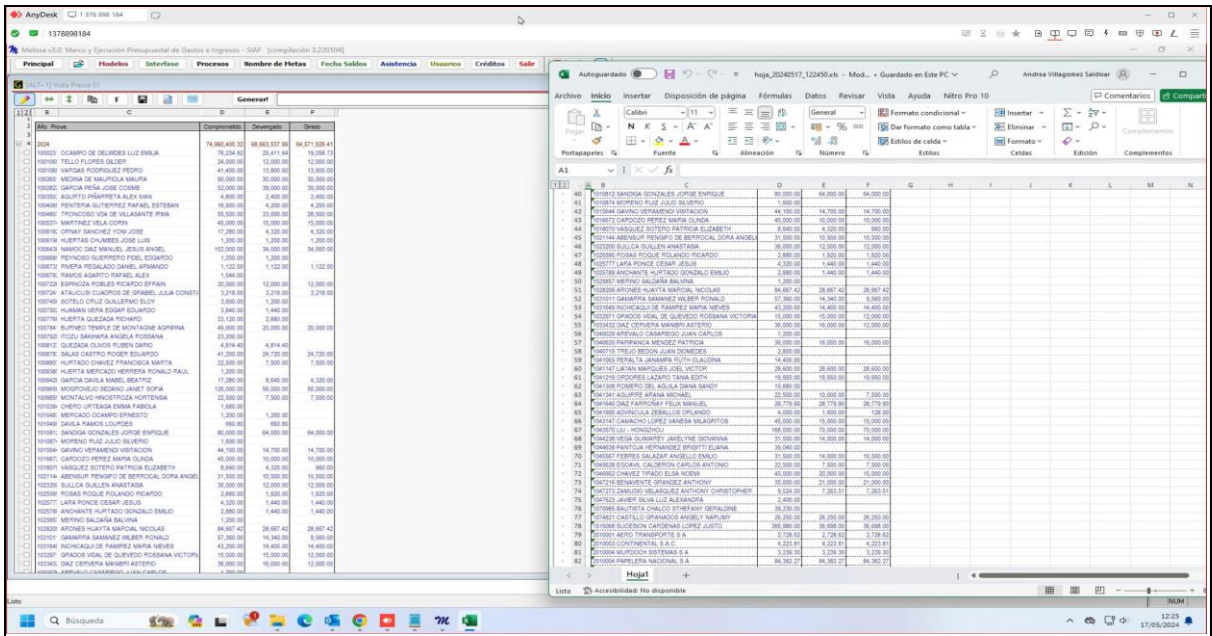

Ilustración 143 – Descripción ilustrativa de la atención.

Ilustración 144 – Descripción ilustrativa de la atención.

Se realizó la asistencia a: **Autoridad Nacional De Agua - Sede Central**, por el motivo de error la iniciar el programa en Melissa versión tres. (2:49 PM). Atendido al sr. Agustín, se le indicó que el problema es la configuración del acceso del escritorio remoto, que debe contactarse con el informático Alexander Cubas - vía Anydesk y WhatsApp. La atención fue para **Agustín Condori**, con celular número: **954 088 064**.

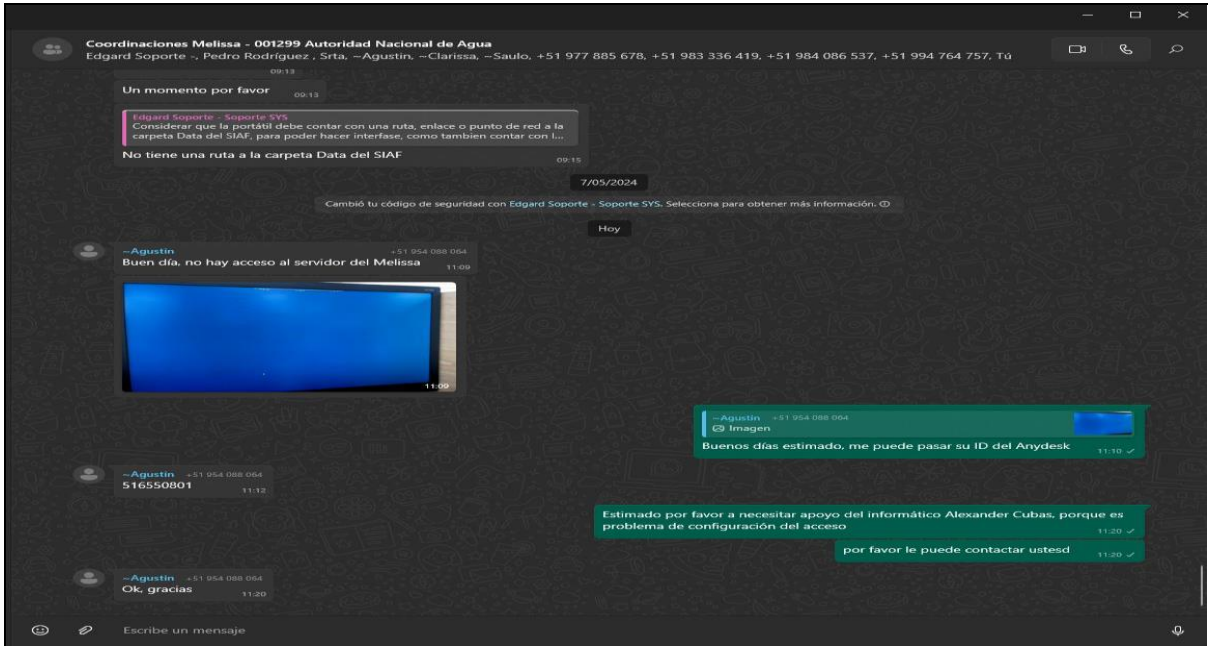

Ítem 052	301593 - MUNICIPALIDAD PROVINCIAL DE PUNO		
Canal de Atención:	ANYDESK	Fecha:	17/05/2024
Usuario:	LUORDES YANETH ANAHUA MAMANI	Celular:	925 412 360

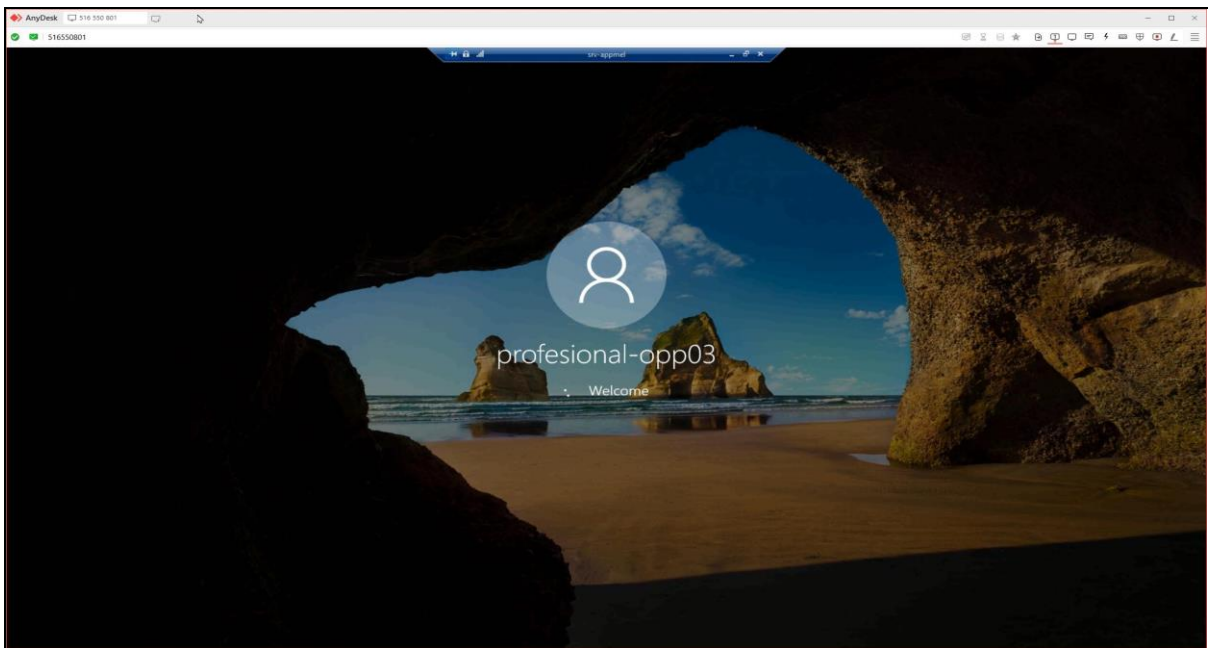

Ilustración 145 – Descripción ilustrativa de la atención.

Ilustración 146 – Descripción ilustrativa de la atención.

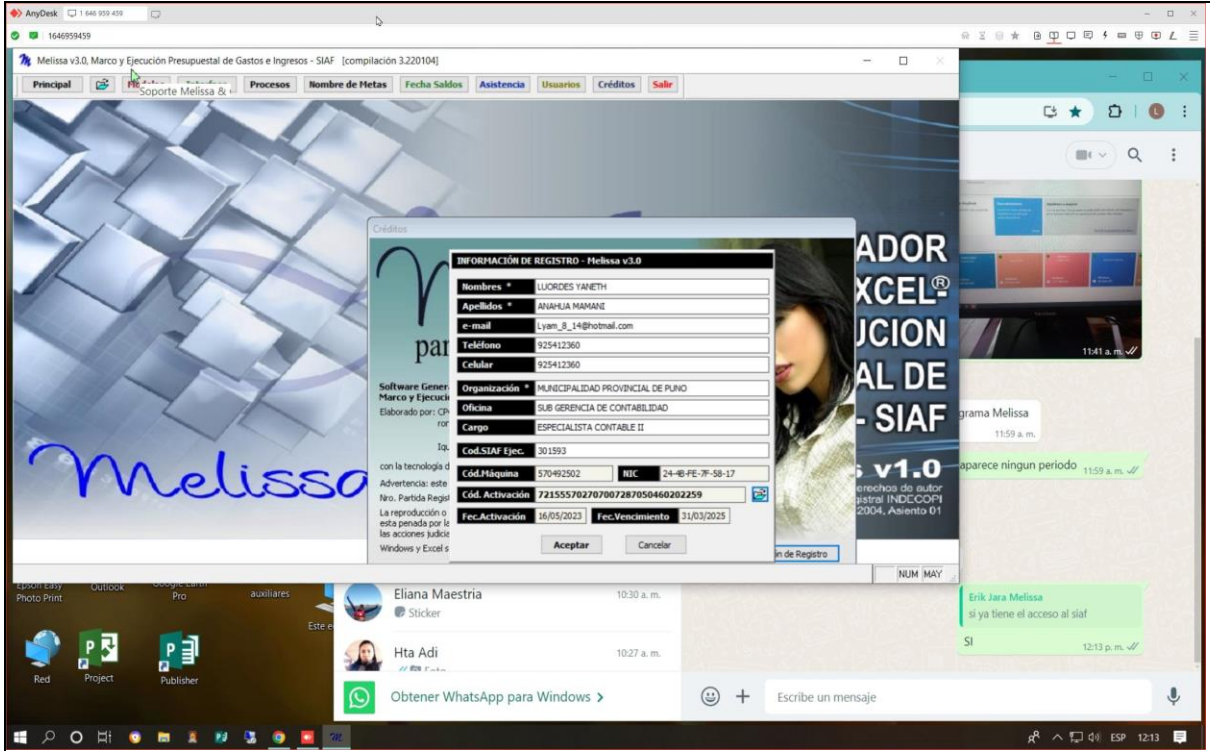

Ilustración 147 – Descripción ilustrativa de la atención.

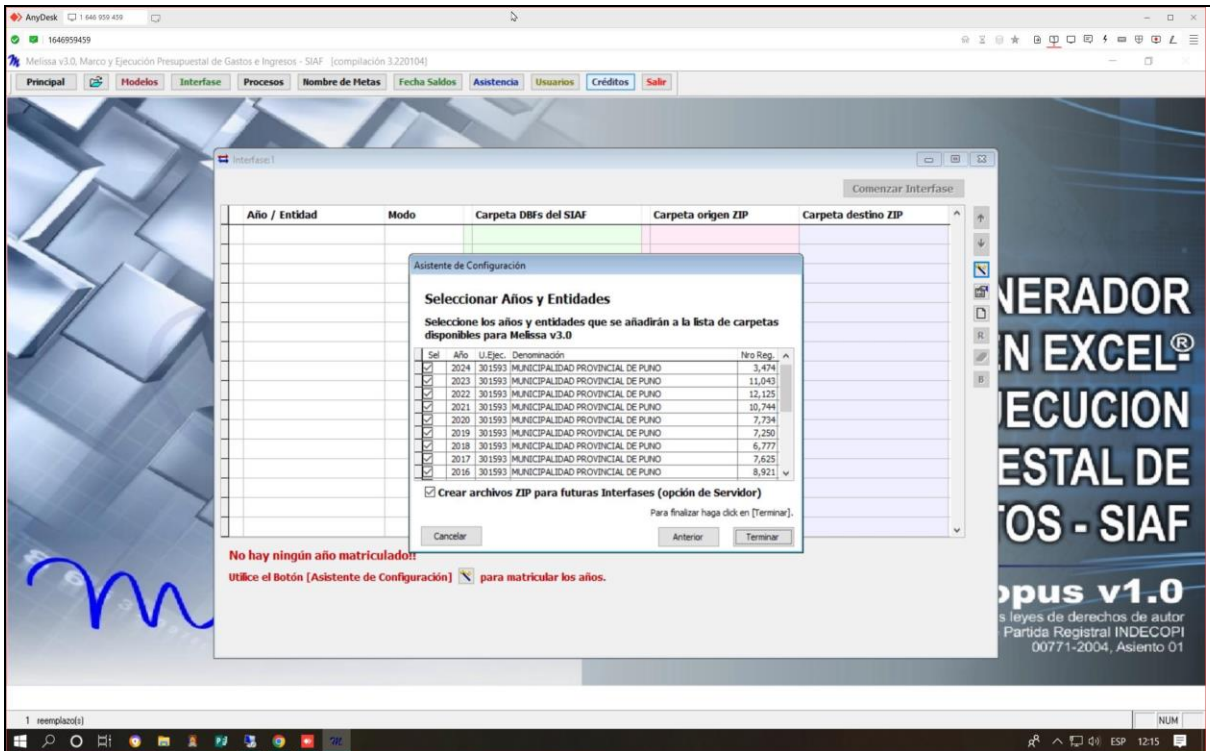

Ilustración 148 – Descripción ilustrativa de la atención.

Se realizó la asistencia a: **Municipalidad Provincial De Puno**, por el motivo de error al realizar interfase en Melissa versión tres. (2:50 PM). Atendido con éxito a la Srta. Yaneth, se le solucionó el problema de la ventana interfase del programa Melissa v3.0 matriculando los años en la ventana de la interfase, luego se realizó interfase del año 2024 y se generó reporte de prueba - vía Anydesk. La atención fue para **Luordes Yaneth Anahua Mamani**, con celular número: **925 412 360**.

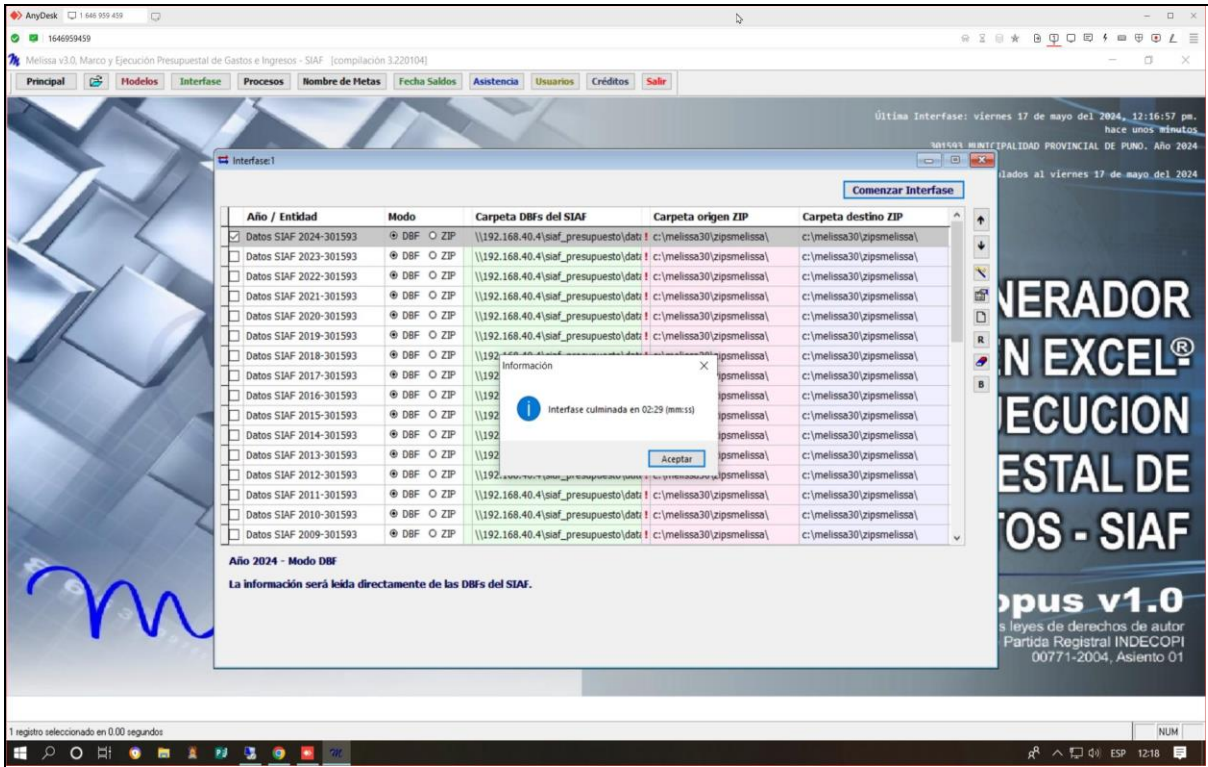

Expediente	Comprometido	Devengado	Grado	Fecha Docum.	Documento	Nro. Docum.	Nro RUC	Proveedor	CIEP	Ptd/Pry	A/AU	Meta	Tp.Re	Esp.D	Fecha Doc.B	Docum.B	Nr.Doc.B
000557 GC N	12,302.59			31/01/2024	PLANILLA ANUALIZA	PLLA N°16-2024-CC			0090	2.251094	4.0000326	0023	08.7	2.6.2.2.3			
000557 GO N		9,165.05		01/02/2024	PLANILLA UNICA DE	RES-016-2024-CC			0090	2.251094	4.0000326	0023	08.7	2.6.2.2.3			
000557 GO N		1,054.74		01/02/2024	PLANILLA UNICA DE	RES-016-2024-CC			0090	2.251094	4.0000326	0023	08.7	2.6.2.2.3			
000557 GO N		743.00		01/02/2024	PLANILLA UNICA DE	RES-016-2024-CC			0090	2.251094	4.0000326	0023	08.7	2.6.2.2.3			
000557 GO N		15.00		01/02/2024	PLANILLA UNICA DE	RES-016-2024-CC			0090	2.251094	4.0000326	0023	08.7	2.6.2.2.3			
000557 GO N		150.00		01/02/2024	PLANILLA UNICA DE	RES-016-2024-CC			0090	2.251094	4.0000326	0023	08.7	2.6.2.2.3			
000557 GO N		1,031.20		01/02/2024	PLANILLA UNICA DE	RES-016-2024-CC			0090	2.251094	4.0000326	0023	08.7	2.6.2.2.3			
000557 GO N		20.00		01/02/2024	PLANILLA UNICA DE	RES-016-2024-CC			0090	2.251094	4.0000326	0023	08.7	2.6.2.2.3			
000557 GO N		123.80		01/02/2024	PLANILLA UNICA DE	RES-016-2024-CC			0090	2.251094	4.0000326	0023	08.7	2.6.2.2.3			
000557 GG N		9,165.05		02/02/2024	COMPROBANTES DE	240			0090	2.251094	4.0000326	0023	08.7	2.6.2.2.3	02/02/2024	CARTA ORDEN	2400109
000557 GG N		690.23		02/02/2024	COMPROBANTES DE	255			0090	2.251094	4.0000326	0023	08.7	2.6.2.2.3	02/02/2024	PAGO ELECTRONICO	24002571
000557 GG N		364.51		02/02/2024	COMPROBANTES DE	256			0090	2.251094	4.0000326	0023	08.7	2.6.2.2.3	02/02/2024	PAGO ELECTRONICO	24002572
000557 GG N		1,031.20		06/02/2024	COMPROBANTES DE	330			0090	2.251094	4.0000326	0023	08.7	2.6.2.2.3	06/02/2024	CARTA ORDEN	24001129
000557 GG N		20.00		06/02/2024	COMPROBANTES DE	412			0090	2.251094	4.0000326	0023	08.7	2.6.2.2.3	06/02/2024	CHEQUE GIRADO	18393562
000557 GG N		123.80		06/02/2024	COMPROBANTES DE	429			0090	2.251094	4.0000326	0023	08.7	2.6.2.2.3	06/02/2024	CHEQUE GIRADO	18393579
000557 GG N		150.00		06/02/2024	COMPROBANTES DE	533			0090	2.251094	4.0000326	0023	08.7	2.6.2.2.3	06/02/2024	TRANSPERENCIA A	24002730
000557 GG N		743.00		06/02/2024	COMPROBANTES DE	534			0090	2.251094	4.0000326	0023	08.7	2.6.2.2.3	06/02/2024	TRANSPERENCIA A	24002731
000557 GG N		15.00		06/02/2024	COMPROBANTES DE	535			0090	2.251094	4.0000326	0023	08.7	2.6.2.2.3	06/02/2024	TRANSPERENCIA A	24002732
000557 GP N				05/02/2024	PASADO POR BN	240			0090	2.251094	4.0000326	0023	08.7	2.6.2.2.3	05/02/2024	CARTA ORDEN	2400109
000557 GP N				05/02/2024	PASADO POR BN	240			0090	2.251094	4.0000326	0023	08.7	2.6.2.2.3	05/02/2024	PAGO EN EFECTIVO	24002571

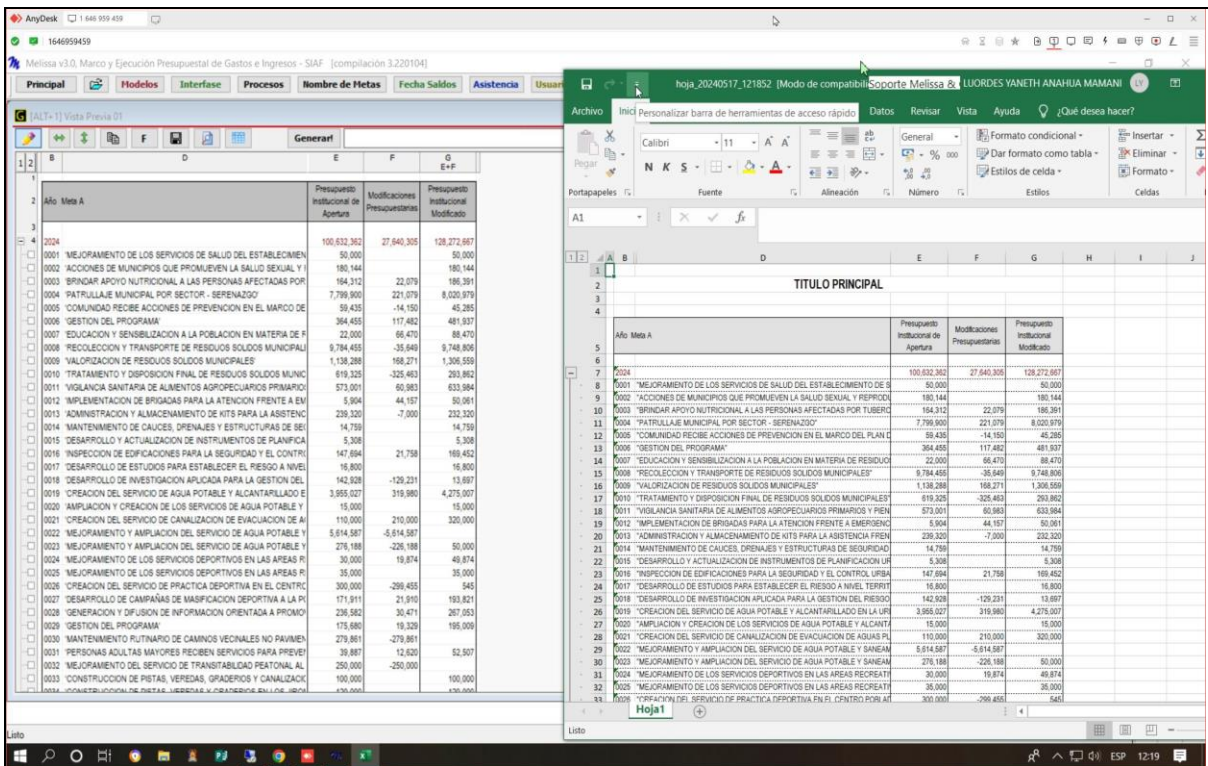
Ilustración 151 – Descripción ilustrativa de la atención.

Expediente	Comprometido	Devengado	Grado	Fecha Docum.	Documento	Nro. Docum.	Nro RUC	Proveedor	CIEP	Ptd/Pry	A/AU	Meta	Tp.Re	Esp.D	Fecha Doc.B	Docum.B	Nr.Doc.B
012317 GC N	12,745.67			23/07/2021	PLANILLA ANUALIZA	R 1032-2021 EMP			0042	2.152838	4.000101	0009	18-P	2.6.8.1.3.1			
012317 GO N		10,338.99		26/07/2021	PLANILLA UNICA DE	RES N°1032-2021 EM			0042	2.152838	4.000101	0009	18-P	2.6.8.1.3.1			
012317 GO N		330.88		26/07/2021	PLANILLA UNICA DE	RES N°1032-2021 EM			0042	2.152838	4.000101	0009	18-P	2.6.8.1.3.1			
012317 GO N		2,076.80		26/07/2021	PLANILLA UNICA DE	RES N° 1032-2021 EM			0042	2.152838	4.000101	0009	18-P	2.6.8.1.3.1			
012317 GG N		10,338.99		27/07/2021	COMPROBANTES DE	16370			0042	2.152838	4.000101	0009	18-P	2.6.8.1.3.1	27/07/2021	CARTA ORDEN	21001053

Ilustración 152 – Descripción ilustrativa de la atención.

Se realizó la asistencia a: **Municipalidad Provincial De Mariscal Nieto - Moquegua**, por el motivo de apoyo con reporte en Melissa versión tres. (2:59 PM). Atendido con éxito a la Srta. Erika, se le apoyo en su reporte de gastos detallados de las metas del año 2023 y 2024, luego se guardó la plantilla y se generó el reporte - vía Anydesk y telefónico. La atención fue para **Erika Georgina Gómez León**, con celular número: **953 667 677**.

Ítem 054 **301593 - MUNICIPALIDAD PROVINCIAL DE PUNO**

Canal de Atención: ANYDESK Fecha: 17/05/2024

Usuario: INES ARACELY PAREDES MAMANI Celular: 969 084 116

SOFTWARE GENERADOR REPORTES EN EXCEL® MARCO Y EJECUCION PRESUPUESTAL DE INGRESOS Y GASTOS - SIAF

con la tecnología de **Octopus v1.0**
Programa protegido por las leyes de derechos de autor
Número de Partida Registral INDECOPI 00771-2004, Asiento 01

INFORMACION DE REGISTRO - Melissa v3.0

Nombre *	INES ARACELY
Apellidos *	PAREDES MAMANI
E-mail *	TRICHEL.ARACELY@GMAIL.COM
Teléfono *	969084116
Celular *	969084116
Organización *	MUNICIPALIDAD PROVINCIAL DE PUNO
Código *	EL SERVICIO DE LOGISTICA
Cargo *	PROGRAMADOR
Cod.SIAF Func. *	301593
Cod.Hojacon *	16300129
NE *	21-48-PE-7-40-CP
Cod. Activación *	80699996600000100400.006645
Fec.Activación *	17/05/2024
Fec.Vencimiento *	31/03/2025

Melissa v3.0

Ilustración 153 – Descripción ilustrativa de la atención.

Alto Web A	Presupuesto Institucional de Ingresos	Multigrupos Presupuestales	Presupuesto Institucional Modificado	Ejecución Desagregada UE
0000	100,632,363	67,640,305	138,273,997	26,542,989.20
0001	50,000	50,000	50,000	50,000
0002	190,144	22,078	168,066	17,880.30
0003	164,312	22,078	142,234	1,320,107.00
0004	7,709,990	221,078	8,000,078	8,000,078
0005	86,436	-14,100	45,285	8,884.00
0006	304,488	117,462	421,950	162,919.10
0007	22,000	16,410	88,470	88,470
0008	6,784,400	-35,648	6,748,752	2,369,721.21
0009	1,138,288	168,271	1,306,559	423,949.90
0010	679,320	-325,460	293,860	1,080.00
0011	573,000	60,860	633,860	207,008.81
0012	5,804	44,107	50,911	11,318.20
0013	220,220	-7,000	213,220	213,220
0014	14,738	14,738	14,738	14,738
0015	5,388	5,388	5,388	5,388
0016	147,654	21,708	169,362	78,242.50
0017	18,800	18,800	18,800	18,800
0018	142,828	-120,231	13,597	6,149.80
0019	3,965,027	319,880	4,270,007	1,538,006.79
0020	19,000	19,000	19,000	19,000
0021	110,000	210,000	320,000	216,152.10
0022	278,188	19,874	298,062	48,874
0023	278,188	-228,188	50,000	50,000
0024	20,000	19,874	40,874	40,874
0025	35,000	35,000	35,000	35,000
0026	300,000	-288,400	11,600	168,300.00
0027	171,917	21,916	193,833	133,767.73
0028	239,582	30,471	269,053	53,008.62
0029	120,000	120,000	120,000	120,000
0030	279,887	-279,887	0	0
0031	120,000	120,000	120,000	120,000
0032	200,000	-200,000	0	0
0033	120,000	120,000	120,000	120,000
0034	120,000	120,000	120,000	261,149.84
0035	120,000	120,000	120,000	120,000
0036	120,000	120,000	120,000	120,000
0037	200,000	80,000	280,000	224,404.61
0038	100,000	200,000	300,000	260,463.28
0039	100,000	417,720	517,720	447,622.54
0040	100,000	100,000	100,000	100,000
0041	180,000	130,000	310,000	174,188.89
0042	120,000	310,000	430,000	307,588.89
0043	100,000	100,000	100,000	100,000
0044	100,000	100,000	100,000	23,020.00
0045	100,000	320,000	420,000	393,071.30
0046	200,000	-180,000	20,000	20,000
0047	100,000	100,000	100,000	100,000

Ilustración 154 – Descripción ilustrativa de la atención.

Se realizó la asistencia a: **Municipalidad Provincial De Puno**, por el motivo de activación completa en **Melissa versión tres (4:04 PM)**. Atendido con éxito a la Srta. **Inés**, se le instaló, actualizó, activó y configuró el programa **Melissa v3.0** de manera completa al 31/03/2025, luego se realizó interfase del año 2024 y se generó reporte de prueba - vía Anydesk. La atención fue para **Inés Aracely Paredes Mamani**, con celular número: **969 084 116**.

Ítem 055 **300224 - MUNICIPALIDAD PROVINCIAL DEL SANTA - CHIMBOTE**

Canal de Atención: ANYDESK Fecha: 17/05/2024

Usuario: CLAUDÍA CAJA LOAYZA Celular: 937 149 933 7

SOFTWARE GENERADOR REPORTES EN EXCEL® MARCO Y EJECUCION PRESUPUESTAL DE INGRESOS Y GASTOS - SIAF

con la tecnología de **Octopus v1.0**

Programa protegido por las leyes de derechos de autor
Número de Patente Registral INDECOPI 00771-2004, Asiento 01

Melissa v3.0

Ilustración 155 – Descripción ilustrativa de la atención.

TITULO PRINCIPAL

Allo. Mdo. A	Presupuesto Institucional de Ingresos	Modificaciones Presupuestales	Presupuesto Institucional Modificado	Ejecución Devengado LE
0000	224,110,801	488,473,719	188,867,620	620,398
0001	224,110,801	488,473,719	188,867,620	620,398
0002	224,110,801	488,473,719	188,867,620	620,398
0003	224,110,801	488,473,719	188,867,620	620,398
0004	224,110,801	488,473,719	188,867,620	620,398
0005	224,110,801	488,473,719	188,867,620	620,398
0006	224,110,801	488,473,719	188,867,620	620,398
0007	224,110,801	488,473,719	188,867,620	620,398
0008	224,110,801	488,473,719	188,867,620	620,398
0009	224,110,801	488,473,719	188,867,620	620,398
0010	224,110,801	488,473,719	188,867,620	620,398
0011	224,110,801	488,473,719	188,867,620	620,398
0012	224,110,801	488,473,719	188,867,620	620,398
0013	224,110,801	488,473,719	188,867,620	620,398
0014	224,110,801	488,473,719	188,867,620	620,398
0015	224,110,801	488,473,719	188,867,620	620,398
0016	224,110,801	488,473,719	188,867,620	620,398
0017	224,110,801	488,473,719	188,867,620	620,398
0018	224,110,801	488,473,719	188,867,620	620,398
0019	224,110,801	488,473,719	188,867,620	620,398
0020	224,110,801	488,473,719	188,867,620	620,398
0021	224,110,801	488,473,719	188,867,620	620,398
0022	224,110,801	488,473,719	188,867,620	620,398
0023	224,110,801	488,473,719	188,867,620	620,398
0024	224,110,801	488,473,719	188,867,620	620,398
0025	224,110,801	488,473,719	188,867,620	620,398
0026	224,110,801	488,473,719	188,867,620	620,398
0027	224,110,801	488,473,719	188,867,620	620,398
0028	224,110,801	488,473,719	188,867,620	620,398
0029	224,110,801	488,473,719	188,867,620	620,398
0030	224,110,801	488,473,719	188,867,620	620,398
0031	224,110,801	488,473,719	188,867,620	620,398
0032	224,110,801	488,473,719	188,867,620	620,398
0033	224,110,801	488,473,719	188,867,620	620,398
0034	224,110,801	488,473,719	188,867,620	620,398
0035	224,110,801	488,473,719	188,867,620	620,398
0036	224,110,801	488,473,719	188,867,620	620,398
0037	224,110,801	488,473,719	188,867,620	620,398
0038	224,110,801	488,473,719	188,867,620	620,398
0039	224,110,801	488,473,719	188,867,620	620,398
0040	224,110,801	488,473,719	188,867,620	620,398
0041	224,110,801	488,473,719	188,867,620	620,398
0042	224,110,801	488,473,719	188,867,620	620,398
0043	224,110,801	488,473,719	188,867,620	620,398
0044	224,110,801	488,473,719	188,867,620	620,398
0045	224,110,801	488,473,719	188,867,620	620,398
0046	224,110,801	488,473,719	188,867,620	620,398
0047	224,110,801	488,473,719	188,867,620	620,398
0048	224,110,801	488,473,719	188,867,620	620,398
0049	224,110,801	488,473,719	188,867,620	620,398
0050	224,110,801	488,473,719	188,867,620	620,398

Ilustración 156 – Descripción ilustrativa de la atención.

Se realizó la asistencia a: **Municipalidad Provincial Del Santa - Chimbote**, por el motivo de activación completa e instalación en **Melissa** versión tres. (3:56 PM). Atendido con éxito a la Srta. **Claudia**, se le instaló, actualizó, activó y configuró el programa **Melissa v3.0** de manera completa al 29/12/2025, luego se realizó interfase del año 2024 y se generó reporte de prueba - vía Anydesk. La atención fue para **Claudia Caja Loayza**, con celular número: **937 149 933 7**.

Ítem 056 **301884 - MUNICIPALIDAD DISTRITAL DE MEGANTONI**

Canal de Atención: ANYDESK Fecha: 17/05/2024

Usuario: EDITH YAMPI ESCOBAR Celular: 950 760 732

Software Generador de Reportes en Excel para el Marco y Ejecución Presupuestal de Ingresos y Gastos - SIAF

Información de Registro - Helios v3.0

Nombre: Yampi Escobar
Apellidos: Yampi Escobar
E-mail: edithyampi@hotmail.com
Teléfono: 950760732
Celular: 950760732

Organización: MUNICIPALIDAD DISTRITAL DE MEGANTONI
Oficina: CONTABILIDAD
Cargo: ANALISTA CONTABLE

Cod. SIAF Esp.: 301884
Cod. Programa: 98259867 RUC: 2079-20-6970-00
Cod. Activación: 4432226078070071340009.2106605
Fec. Activación: 05/02/2024 Fec. Vencimiento: 31/12/2024

Software Generador de Reportes en Excel para el Marco y Ejecución Presupuestal de Ingresos y Gastos - SIAF

con la tecnología de **Octopus v1.0**

Programa protegido por las leyes de derechos de autor
Número de Partida Registral INDECOPI 00771-2004, Asiento 01

Ilustración 157 – Descripción ilustrativa de la atención.

Generar

Año	Exp.	Ords.	Fecido	Diferencia x Fecido	Fecha Asnc	Gas Inpresor	Fecha Docum.	Doc. Det.	Documento	No. Docum.	Fecha Doc. Det.	Doc. Det.	No. Doc. Det.	Persona Det.	Fecha entrega Cheque	Tp. de Asnc.	Exp. D.	Memo.	Detalle
2024	E 000300	281.180,21	23.828,42	257.351,81	27/03/2024	51	28/03/2024	088	CIP	P-01139	28/03/2024	088	28/03/2024	BANCO DE LA NACION	28/03/2024	18A.2.8.1.1	18A.2.8.1.1	18A.2.8.1.1	18A.2.8.1.1
2024	E 000400	26.862,79	13.159,50	13.703,29	12/03/2024	85	07/03/2024	088	CIP	P-02022	07/03/2024	088	07/03/2024	BANCO DE LA NACION	07/03/2024	18A.2.8.1.1	18A.2.8.1.1	18A.2.8.1.1	18A.2.8.1.1
2024	E 000500	1.588,00	1.588,00	0,00	08/02/2024	98	08/02/2024	088	CIP	P-03023	08/02/2024	088	08/02/2024	BANCO DE LA NACION	08/02/2024	18A.2.8.1.1	18A.2.8.1.1	18A.2.8.1.1	18A.2.8.1.1
2024	E 001000	37.000,00	37.000,00	0,00	22/02/2024	89	20/02/2024	088	CIP	P-02022	20/02/2024	088	20/02/2024	BANCO DE LA NACION	20/02/2024	18A.2.8.1.1	18A.2.8.1.1	18A.2.8.1.1	18A.2.8.1.1
2024	E 002000	940,00	940,00	0,00	08/03/2024	70	07/03/2024	088	CIP	P-02034	07/03/2024	088	07/03/2024	BANCO DE LA NACION	07/03/2024	18A.2.8.1.1	18A.2.8.1.1	18A.2.8.1.1	18A.2.8.1.1
2024	E 002470	11.750,00	11.750,00	0,00	13/03/2024	64	13/03/2024	088	CIP	P-02079	13/03/2024	088	13/03/2024	BANCO DE LA NACION	13/03/2024	18A.2.8.1.1	18A.2.8.1.1	18A.2.8.1.1	18A.2.8.1.1
2024	E 002520	39.020,00	39.020,00	0,00	14/03/2024	66	13/03/2024	088	CIP	P-02071	13/03/2024	088	13/03/2024	BANCO DE LA NACION	13/03/2024	18A.2.8.1.1	18A.2.8.1.1	18A.2.8.1.1	18A.2.8.1.1
2024	E 002620	7.300,00	7.300,00	0,00	14/03/2024	64	13/03/2024	088	CIP	P-02071	13/03/2024	088	13/03/2024	BANCO DE LA NACION	13/03/2024	18A.2.8.1.1	18A.2.8.1.1	18A.2.8.1.1	18A.2.8.1.1
2024	E 002620	8.900,00	8.900,00	0,00	22/03/2024	95	18/03/2024	088	CIP	P-02085	18/03/2024	088	18/03/2024	BANCO DE LA NACION	18/03/2024	18A.2.8.1.1	18A.2.8.1.1	18A.2.8.1.1	18A.2.8.1.1
2024	E 002620	2.880,00	2.880,00	0,00	21/03/2024	53	20/03/2024	088	CIP	P-02043	20/03/2024	088	20/03/2024	BANCO DE LA NACION	20/03/2024	18A.2.8.1.1	18A.2.8.1.1	18A.2.8.1.1	18A.2.8.1.1
2024	E 002620	2.300,00	2.300,00	0,00	15/04/2024	32	09/04/2024	243	NOTA DE PAGO	3028.24.84.240009	09/04/2024	243	09/04/2024	BANCO DE LA NACION	09/04/2024	18A.2.8.1.1	18A.2.8.1.1	18A.2.8.1.1	18A.2.8.1.1
2024	E 002620	37.440,00	37.440,00	0,00	11/04/2024	38	09/04/2024	088	CIP	P-02043	09/04/2024	088	09/04/2024	BANCO DE LA NACION	09/04/2024	18A.2.8.1.1	18A.2.8.1.1	18A.2.8.1.1	18A.2.8.1.1
2024	E 004020	480,00	480,00	0,00	02/05/2024	13	30/04/2024	243	NOTA DE PAGO	4033.24.84.240023	30/04/2024	243	30/04/2024	BANCO DE LA NACION	30/04/2024	18A.2.8.1.1	18A.2.8.1.1	18A.2.8.1.1	18A.2.8.1.1
2024	E 004020	1.300,00	1.300,00	0,00	06/05/2024	11	03/05/2024	243	NOTA DE PAGO	4033.24.84.240023	03/05/2024	243	03/05/2024	BANCO DE LA NACION	03/05/2024	18A.2.8.1.1	18A.2.8.1.1	18A.2.8.1.1	18A.2.8.1.1
2024	E 004020	760,00	760,00	0,00	10/04/2024	24	11/04/2024	243	NOTA DE PAGO	6040.24.84.240001	11/04/2024	243	11/04/2024	BANCO DE LA NACION	11/04/2024	18A.2.8.1.1	18A.2.8.1.1	18A.2.8.1.1	18A.2.8.1.1
2024	E 004020	8.200,00	8.200,00	0,00	15/04/2024	32	13/04/2024	243	NOTA DE PAGO	6079.24.84.240001	13/04/2024	243	13/04/2024	BANCO DE LA NACION	13/04/2024	18A.2.8.1.1	18A.2.8.1.1	18A.2.8.1.1	18A.2.8.1.1
2024	E 004020	1.700,00	1.700,00	0,00	19/04/2024	21	18/04/2024	243	NOTA DE PAGO	6086.24.84.240005	18/04/2024	243	18/04/2024	BANCO DE LA NACION	18/04/2024	18A.2.8.1.1	18A.2.8.1.1	18A.2.8.1.1	18A.2.8.1.1
2024	E 004020	1.430,00	1.430,00	0,00	19/04/2024	22	17/04/2024	243	NOTA DE PAGO	6080.24.84.240001	17/04/2024	243	17/04/2024	BANCO DE LA NACION	17/04/2024	18A.2.8.1.1	18A.2.8.1.1	18A.2.8.1.1	18A.2.8.1.1
2024	E 004020	900,00	900,00	0,00	18/04/2024	28	17/04/2024	243	NOTA DE PAGO	6077.24.84.240001	17/04/2024	243	17/04/2024	BANCO DE LA NACION	17/04/2024	18A.2.8.1.1	18A.2.8.1.1	18A.2.8.1.1	18A.2.8.1.1
2024	E 004020	1.200,00	1.200,00	0,00	18/04/2024	28	18/04/2024	243	NOTA DE PAGO	6076.24.84.240001	18/04/2024	243	18/04/2024	BANCO DE LA NACION	18/04/2024	18A.2.8.1.1	18A.2.8.1.1	18A.2.8.1.1	18A.2.8.1.1
2024	E 004020	870,00	870,00	0,00	23/04/2024	24	23/04/2024	243	NOTA DE PAGO	6073.24.84.240001	23/04/2024	243	23/04/2024	BANCO DE LA NACION	23/04/2024	18A.2.8.1.1	18A.2.8.1.1	18A.2.8.1.1	18A.2.8.1.1
2024	E 004020	3.800,00	3.800,00	0,00	23/04/2024	24	23/04/2024	243	NOTA DE PAGO	6072.24.84.240001	23/04/2024	243	23/04/2024	BANCO DE LA NACION	23/04/2024	18A.2.8.1.1	18A.2.8.1.1	18A.2.8.1.1	18A.2.8.1.1
2024	E 004020	12.860,00	12.860,00	0,00	24/04/2024	23	23/04/2024	243	NOTA DE PAGO	6058.24.84.240106	23/04/2024	243	23/04/2024	BANCO DE LA NACION	23/04/2024	18A.2.8.1.1	18A.2.8.1.1	18A.2.8.1.1	18A.2.8.1.1
2024	E 004020	2.800,00	2.800,00	0,00	23/04/2024	24	23/04/2024	243	NOTA DE PAGO	6075.24.84.240001	23/04/2024	243	23/04/2024	BANCO DE LA NACION	23/04/2024	18A.2.8.1.1	18A.2.8.1.1	18A.2.8.1.1	18A.2.8.1.1
2024	E 004020	3.320,00	3.320,00	0,00	23/04/2024	24	23/04/2024	243	NOTA DE PAGO	6076.24.84.240001	23/04/2024	243	23/04/2024	BANCO DE LA NACION	23/04/2024	18A.2.8.1.1	18A.2.8.1.1	18A.2.8.1.1	18A.2.8.1.1
2024	E 004020	4.120,00	4.120,00	0,00	23/04/2024	24	23/04/2024	243	NOTA DE PAGO	6079.24.84.240001	23/04/2024	243	23/04/2024	BANCO DE LA NACION	23/04/2024	18A.2.8.1.1	18A.2.8.1.1	18A.2.8.1.1	18A.2.8.1.1
2024	E 004020	3.320,00	3.320,00	0,00	23/04/2024	24	23/04/2024	243	NOTA DE PAGO	6072.24.84.240001	23/04/2024	243	23/04/2024	BANCO DE LA NACION	23/04/2024	18A.2.8.1.1	18A.2.8.1.1	18A.2.8.1.1	18A.2.8.1.1
2024	E 004020	3.200,00	3.200,00	0,00	24/04/2024	23	23/04/2024	243	NOTA DE PAGO	6073.24.84.240001	23/04/2024	243	23/04/2024	BANCO DE LA NACION	23/04/2024	18A.2.8.1.1	18A.2.8.1.1	18A.2.8.1.1	18A.2.8.1.1
2024	E 004020	710,00	710,00	0,00	24/04/2024	23	23/04/2024	243	NOTA DE PAGO	6076.24.84.240001	23/04/2024	243	23/04/2024	BANCO DE LA NACION	23/04/2024	18A.2.8.1.1	18A.2.8.1.1	18A.2.8.1.1	18A.2.8.1.1
2024	E 004020	2.320,00	2.320,00	0,00	24/04/2024	23	23/04/2024	243	NOTA DE PAGO	6078.24.84.240106	23/04/2024	243	23/04/2024	BANCO DE LA NACION	23/04/2024	18A.2.8.1.1	18A.2.8.1.1	18A.2.8.1.1	18A.2.8.1.1
2024	E 004020	2.400,00	2.400,00	0,00	24/04/2024	23	23/04/2024	243	NOTA DE PAGO	6085.24.84.240106	23/04/2024	243	23/04/2024	BANCO DE LA NACION	23/04/2024	18A.2.8.1.1	18A.2.8.1.1	18A.2.8.1.1	18A.2.8.1.1
2024	E 004020	400,00	400,00	0,00	24/04/2024	23	24/04/2024	243	NOTA DE PAGO	6087.24.84.240106	24/04/2024	243	24/04/2024	BANCO DE LA NACION	24/04/2024	18A.2.8.1.1	18A.2.8.1.1	18A.2.8.1.1	18A.2.8.1.1
2024	E 004020	1.200,00	1.200,00	0,00	24/04/2024	17	24/04/2024	243	NOTA DE PAGO	6081.24.84.240404	24/04/2024	243	24/04/2024	BANCO DE LA NACION	24/04/2024	18A.2.8.1.1	18A.2.8.1.1	18A.2.8.1.1	18A.2.8.1.1
2024	E 004020	1.800,00	1.800,00	0,00	26/04/2024	18	26/04/2024	243	NOTA DE PAGO	6072.24.84.240106	26/04/2024	243	26/04/2024	BANCO DE LA NACION	26/04/2024	18A.2.8.1.1	18A.2.8.1.1	18A.2.8.1.1	18A.2.8.1.1
2024	E 004020	2.320,00	2.320,00	0,00	26/04/2024	18	26/04/2024	243	NOTA DE PAGO	6072.24.84.240106	26/04/2024	243	26/04/2024	BANCO DE LA NACION	26/04/2024	18A.2.8.1.1	18A.2.8.1.1	18A.2.8.1.1	18A.2.8.1.1
2024	E 004020	1.800,00	1.800,00	0,00	26/04/2024	18	26/04/2024	243	NOTA DE PAGO	6072.24.84.240106	26/04/2024	243	26/04/2024	BANCO DE LA NACION	26/04/2024	18A.2.8.1.1	18A.2.8.1.1	18A.2.8.1.1	18A.2.8.1.1
2024	E 004020	4.100,00	4.100,00	0,00	26/04/2024	18	26/04/2024	243	NOTA DE PAGO	6078.24.84.240106	26/04/2024	243	26/04/2024	BANCO DE LA NACION	26/04/2024	18A.2.8.1.1	18A.2.8.1.1	18A.2.8.1.1	18A.2.8.1.1
2024	E 004020	1.800,00	1.800,00	0,00	26/04/2024	18	26/04/2024	243	NOTA DE PAGO	6072.24.84.240106	26/04/2024	243	26/04/2024	BANCO DE LA NACION	26/04/2024	18A.2.8.1.1	18A.2.8.1.1	18A.2.8.1.1	18A.2.8.1.1
2024	E 004020	1.800,00	1.800,00	0,00	26/04/2024	18	26/04/2024	243	NOTA DE PAGO	6072.24.84.240106	26/04/2024	243	26/04/2024	BANCO DE LA NACION	26/04/2024	18A.2.8.1.1	18A.2.8.1.1	18A.2.8.1.1	18A.2.8.1.1
2024	E 004020	2.200,00	2.200,00	0,00	08/05/2024	8	08/05/2024	243	NOTA DE PAGO	6089.24.84.240106	08/05/2024	243	08/05/2024	BANCO DE LA NACION	08/05/2024	18A.2.8.1.1	18A.2.8.1.1	18A.2.8.1.1	18A.2.8.1.1
2024	E 004020	1.800,00	1.800,00	0,00	10/05/														

Ilustración 161 – Descripción ilustrativa de la atención.

Ilustración 162 – Descripción ilustrativa de la atención.

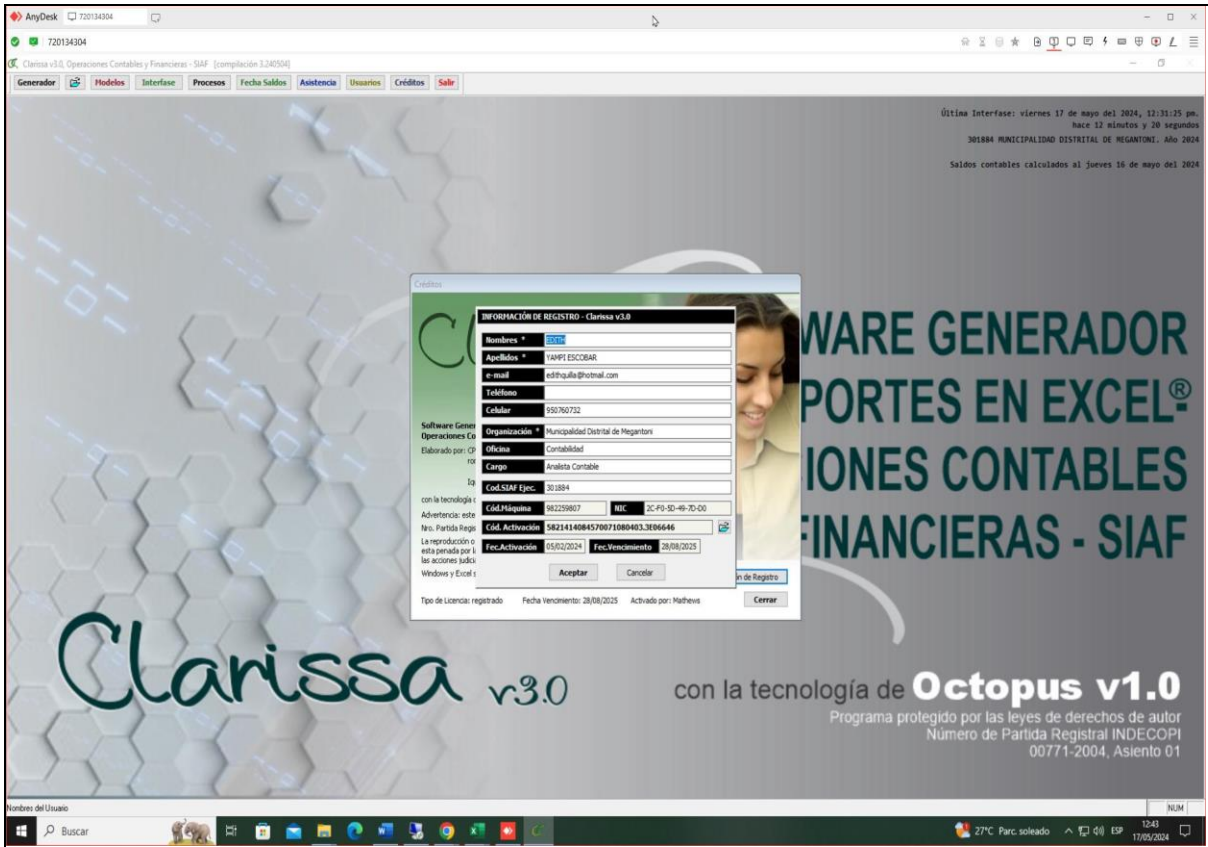

Ilustración 163 – Descripción ilustrativa de la atención.

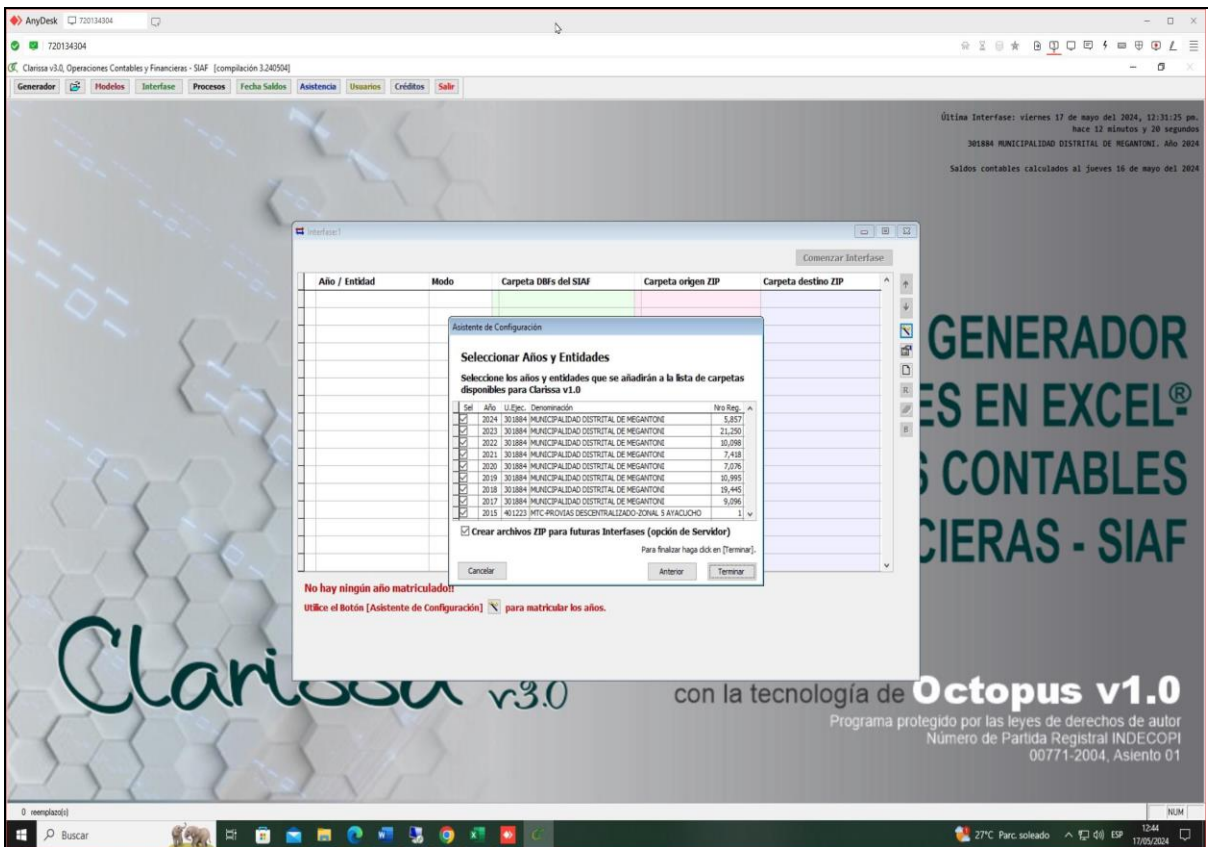

Ilustración 164 – Descripción ilustrativa de la atención.

Se realizó la asistencia a: **Municipalidad Distrital De Megantoni**, por el motivo de actualización y atención de seguimiento en Melissa y Clarissa. (5:24 PM). Atendido con éxito a la Srta. Edith, se le actualizó, integró parche y configuró los programas Melissa v3.0 y Clarissa v3.0 para añadir el año 2024 en la ventana de la interfase, luego se realizó interfase de los años indicados por el usuario y se generó reporte de prueba - vía Anydesk. El usuario comunicó que funciona con normalidad los programas Melissa v3.0 y Clarissa v3.0, que genera reportes con normalidad. La atención fue para **Edith Yampi Escobar**, con celular número: **950 760 732**.

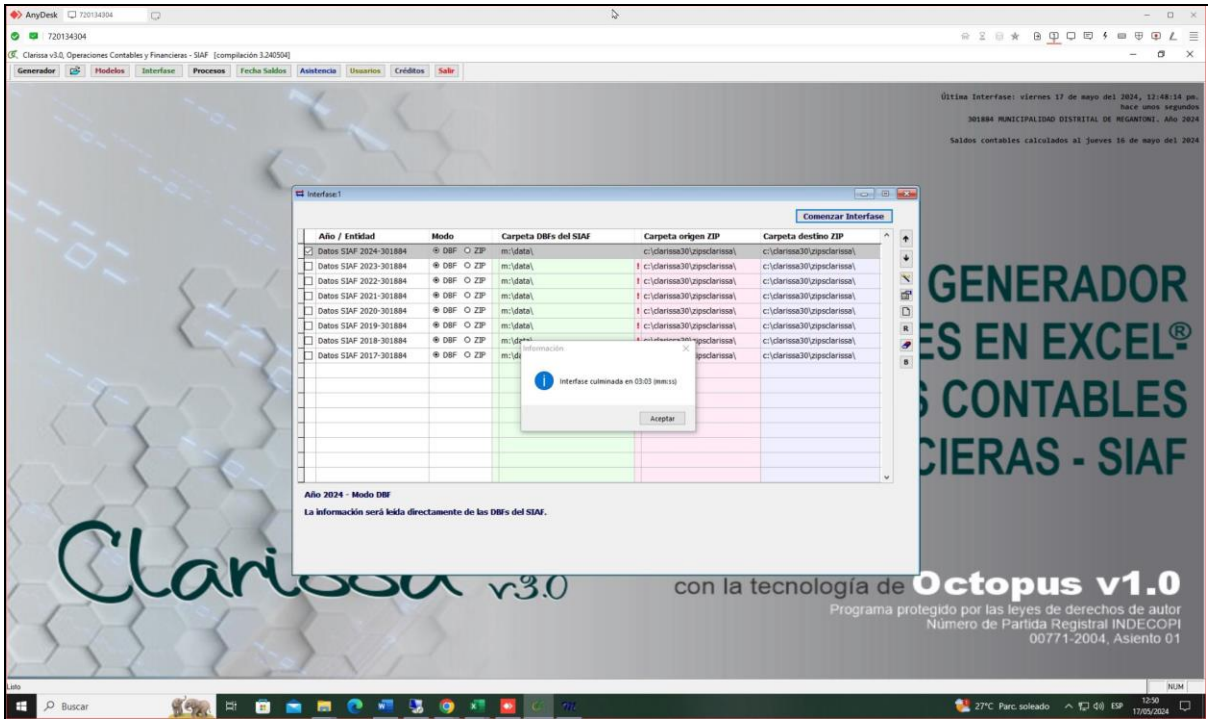

000086 - CONSEJO NACIONAL DE CIENCIA, TECNOLOGIA E INNOVACIÓN TECNOLÓGICA - CONCYTEC

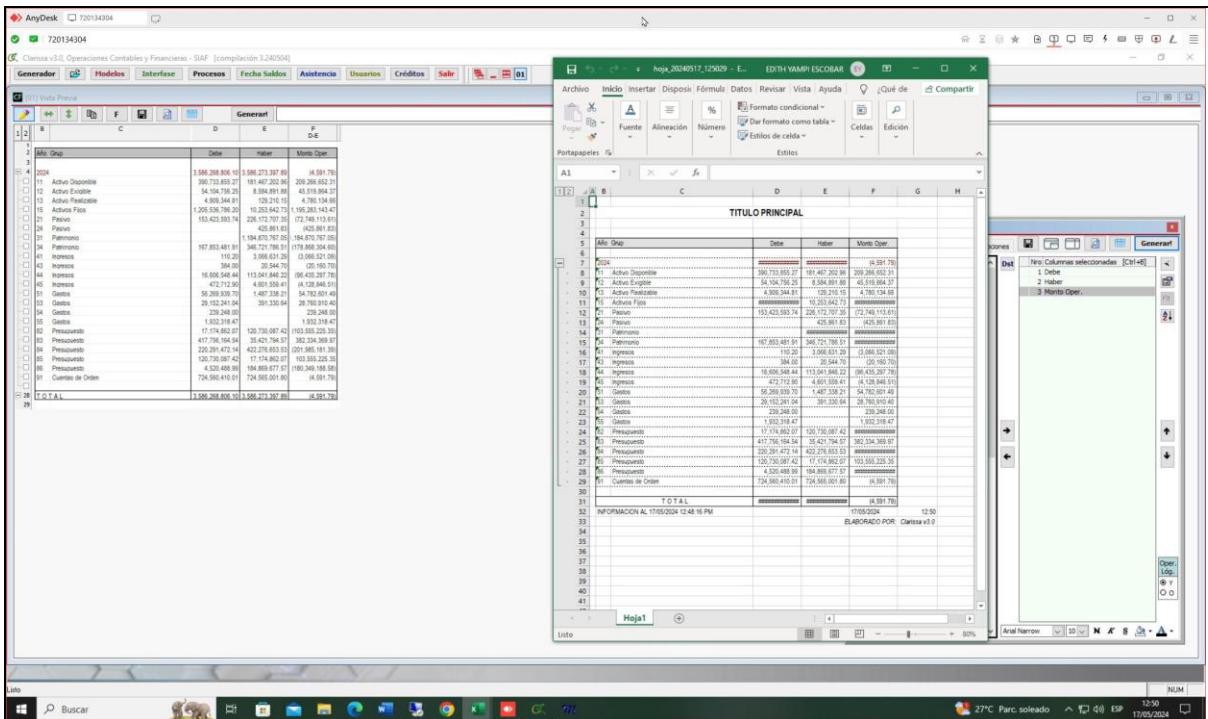
Ítem 057

Canal de Atención: ANYDESK Fecha: 17/05/2024

Usuario: CRISTIAN ENRIQUE VALVERDE CHUQUILLANQUI Celular: 965 735 911

Ilustración 165 – Descripción ilustrativa de la atención.

Ilustración 166 – Descripción ilustrativa de la atención.

Se realizó la asistencia a: Consejo Nacional De Ciencia, Tecnología E Innovación Tecnológica - CONCYTEC, por el motivo de activación por 05 días en Melissa versión tres. (6:10 PM). Atendido con éxito al sr. Enrique, se le actualizó, activó y configuró el programa Melissa v3.0 de manera temporal por 05 días, luego se realizó interfase del año 2024 y se generó reporte de prueba - vía Anydesk. La atención fue para Cristian Enrique Valverde Chuquillanqui, con celular número: 965 735 911.

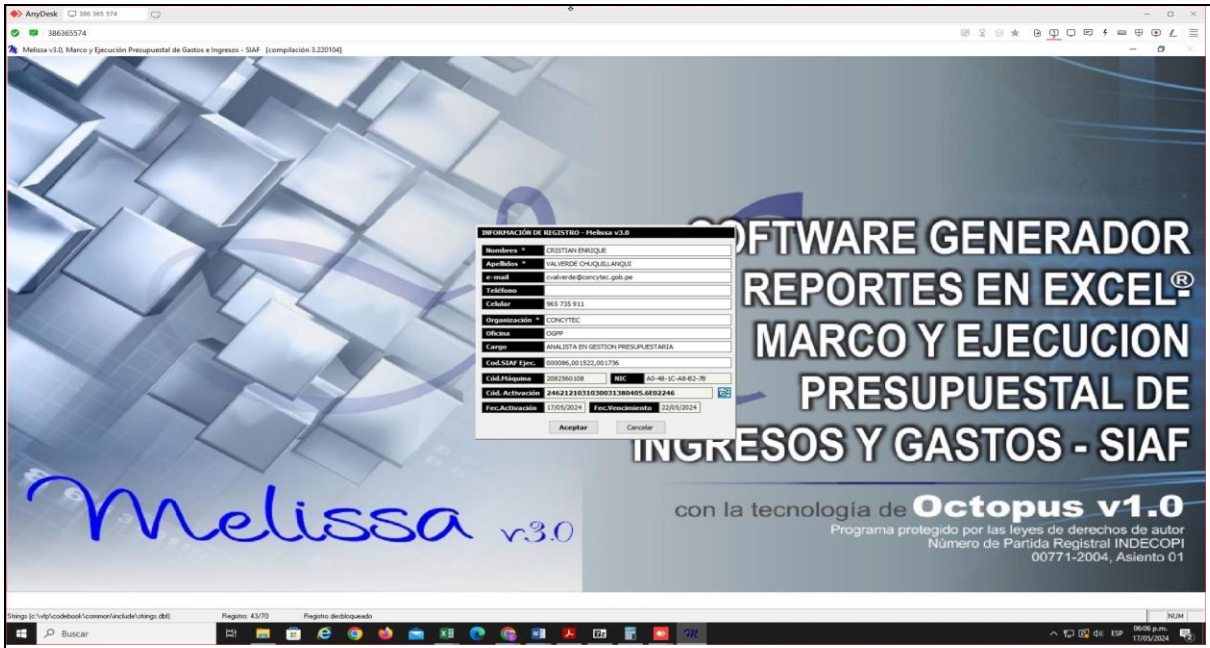

1.2. Llamadas realizadas para seguimiento de las metas, de acuerdo a la Lista de Entidades Asignadas en coordinación con el Área de ventas.

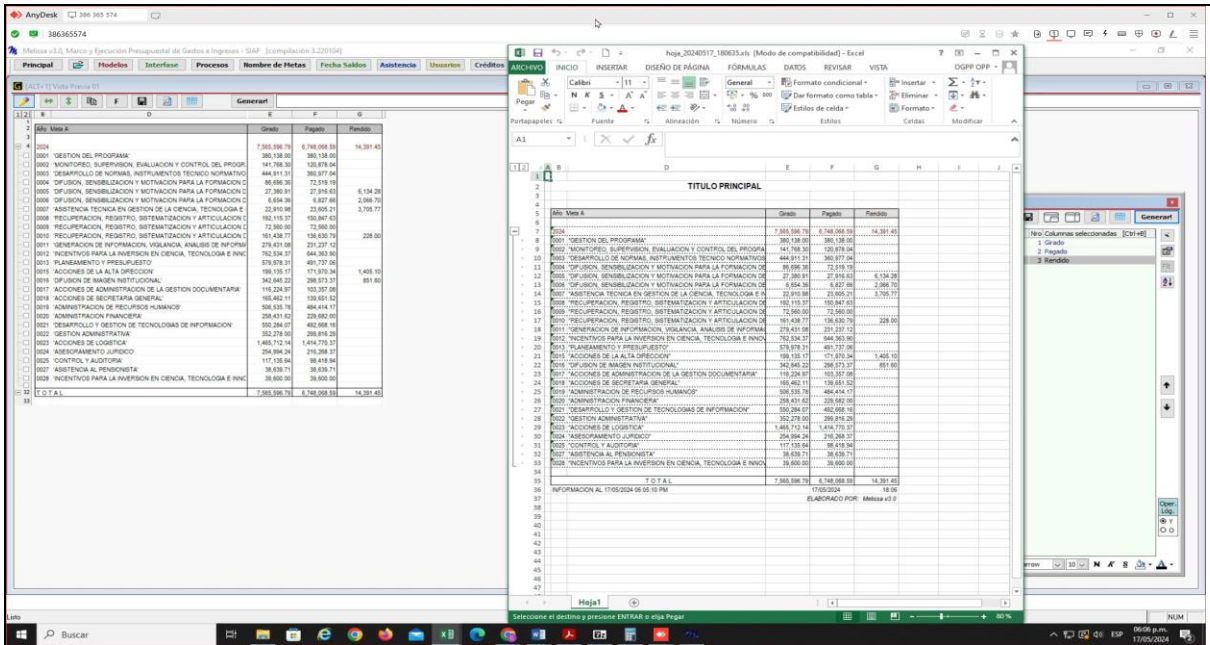
301884 – MUNICIPALIDAD DISTRITAL DE MEGANTONI – Melissa v3.0 y Clarissa v3.0						
N°	Nombres y Apellidos	Teléfono	Área	Cargo	Correo	Notas
01	Liborio Quispe Mayta	938 752 984	Presupuesto	Especialista en Presupuesto	Liquispe_2021@hotmail.com	Aún sigue laborando en la entidad.
02	Edith Yampi Escobar	950 760 732	Contabilidad	Analista Contable	edithquilla@hotmail.com	Aún sigue laborando en la entidad.
03	Eddy David Turpo Salazar	957 586 862	Contabilidad	Analista Contable	david.lu0122@gmail.com	Aún sigue laborando en la entidad.
04	Teodor Rimache Velasq	966 502 093	Abastecimiento	Jefe	teo.rimache@gmail.com	Aún sigue laborando en la entidad.
05	Cristian Matos Arellano	937 174302	Gerencia Municipal	Apoyo Administrativo	cjmatosa@gmail.com	Aún sigue laborando en la entidad.
06	Silvia Yobana Llano Mamani	964 319 291	Tesorería	Jefe	yo.vana16@hotmail.com	Aún sigue laborando en la entidad.
07	Samuel Robles Huaynate	964 571 480	Gerencia Municipal	Especialista	ecomrobles@gmail.com	Aún sigue laborando en la entidad.
08	Marisol Chaiña Chávez	950 729 030	Tesorería	Especialista	juvenal.z19@gmail.com	Aún sigue laborando en la entidad.
09	Yeni Mamani Álvarez	997 729 760	Contabilidad	Conciliador Financiero	yeny9977@gmail.com	Aún sigue laborando en la entidad.
10	Tamiko Fey Grandez Gómez	948 520 733	Presupuesto	Especialista Administrativo	tamikograndezg@gmail.com	Aún sigue laborando en la entidad.
11	Ruth Mery Quispe Cutipa	940816617	Contabilidad	Analista Contable	ruthquispec4@gmail.com	Aún sigue laborando en la entidad.
12	Nataly Vargas Luna	946 769 919	Contabilidad	Especialista en Administración	natyvargasluna94@gmail.com	Ya no labora en la entidad pública.
13	Jesús Gamboa Callo	950 306 969	Contabilidad	Contador	jesusgmb@hotmail.com	Ya no labora en la entidad pública.
14						
15						
16						
17						
18						
19						
20						

**301884 – MUNICIPALIDAD DISTRITAL DE MEGANTONI – Melissa v3.0 y Clarissa v3.0**

Usuario	Teléfono	Área	Fecha de llamada	Usa el Prog.	Si es sí, que reportes realiza.	Restricción De Inst. Y Act.	Si es sí, registrar contacto para autorización.	Notas y Observaciones
					Si es no, especificar motivos.		Si es no, registrar contacto de apoyo (Informático o Asignado de área)	
Liborio Quispe Mayta	938 752 984	Presupuesto	2024-05-16	SI	Reporte de gastos de presupuestos distribuidos por meses.	SI	Se desconoce.	Se le actualizó los programas Melissa y Clarissa con los últimos parches de actualización para que pueda realizar interfase de año históricos.
Edith Yampi Escobar	950 760 732	Contabilidad	2024-05-17	SI	Reporte detallado de gastos de pendiente por rendir.	SI	Se desconoce.	Se le actualizó los programas Melissa y Clarissa con los últimos parches de actualización para que pueda realizar interfase de año históricos.
Eddy David Turpo Salazar	957 586 862	Contabilidad	2024-05-17	SI	Reporte de detallado de gastos a nivel de expediente.	SI	Se desconoce.	Comunicó que desea que se le actualice los programas Melissa y Clarissa para el día lunes 20 de mayo del 2024.
Cristian Matos Arellano	937 174302	Gerencia Municipal	2024-05-17	SI	Reporte de análisis de presupuesto a nivel de metas y clasificador.	SI	Se desconoce.	Comunicó que desea que se le actualice los programas Melissa y Clarissa para el día lunes 20 de mayo del 2024.
Marisol Chaiña Chávez	950 729 030	Tesorería	2024-05-17	NO	No conoce el uso de los programas Melissa y Clarissa, pero solicitó que le realicen un asesoramiento.	SI	Se desconoce.	Desconoce el uso de los programas Melissa y Clarissa, pero desea que realicen asesoramiento el día lunes 20 de mayo del 2024.
Nataly Vargas Luna	946 769 919	Contabilidad	2024-05-17	SI	Reporte de análisis de cuenta y libro banco resumido y detallado.	SI	Se desconoce.	No se encuentra laborando en la Munic. Distr. De Megantoni, si no, en la Munic. Prov. de Paruro.

TABLA DE ATENCIONES

ACTIVIDADES	SEMANA 20 – 2024						CANTIDAD	INCONCLUSO (–)	TOTAL
	13/05/2024	14/05/2024	15/05/2024	16/05/2024	17/05/2024	18/05/2024			
INSTAL. / ACTI. / ACT.	02	05	11	07	10	00	35	01	34
REPORTES	04	03	01	03	01	00	12	00	12
ERRORES	01	03	01	01	02	00	08	01	07
CAPACITACIÓN	00	00	00	00	00	00	00	00	00
EF4	00	00	00	00	00	00	00	00	00
DEMOST. / ASESOR.	00	00	00	00	00	00	00	00	00
SEGUIMIENTO	00	00	00	01	01	00	02	00	02
TOTAL	07	11	13	12	14	00	57	02	55

- Para Instalaciones y activaciones, a la semana se obtuvo una cantidad de **35** asistencias de los cuales **01** no fueron concluidos por ende se obtiene un total de **34** asistencias.
- Para Reportes, a la semana se obtuvo una cantidad de **12** asistencias de los cuales **00** no fueron concluidos por ende se obtiene un total de **12** asistencias.
- En Errores, a la semana se obtuvo una cantidad de **08** asistencias de los cuales **01** no fueron concluidos por ende se obtiene un total de **07** asistencias.
- Para Capacitaciones, no se registraron actividades.
- Para EF-4, no se registraron actividades.
- En Demostraciones, no se registraron actividades.
- Con respecto a seguimientos, a la semana se obtuvo una cantidad de **02** asistencias de los cuales **00** no fueron concluidos por ende se obtiene un total de **02** asistencias.
 - En total se obtuvo **55** asistencias concluidas.
 - En total se obtuvo **02** asistencias inconclusas.

TABLA DE EF4 – FLUJO DE EFECTIVO

RESUMEN DE EF4 – SEMANA 20 – 2024						
N°	Entidad	Usuario	Fecha de elaboración	Fecha de entrega	Estado	Modo de envío
01						
02						
03						
04						
05						

TABLA DE ACTIVIDADES ENCOMENDADAS

DETALLE DE ACTIVIDADES ASIGNADAS O ENCOMENDADAS						
N°	Descripción	Beneficiario	Fecha de actividad	Fecha concluida	Estado	Verificó
01						
02						
03						

2. DESARROLLO DE OTRAS ACTIVIDADES

2.1. Detalle de actividades extras, encomendadas.

(NO HAY ACTIVIDADES EN DESARROLLO)

3. PENDIENTES PARA LA SIGUIENTE SEMANA

3.1. Detalle de atenciones pendientes.

(NO HAY REGISTRO DE PENDIENTES PARA LA SIGUIENTE SEMANA)

Sin otro en particular, me suscribo de Ud.

Atentamente,

Eric José Jara Palacios
Software y Sistemas del Perú S.A.C.
Área de soporte